MAHUR

Şarkı Devr-i Revanî (Ben neler çekmekdeyim) Zekâî Dede Ef.

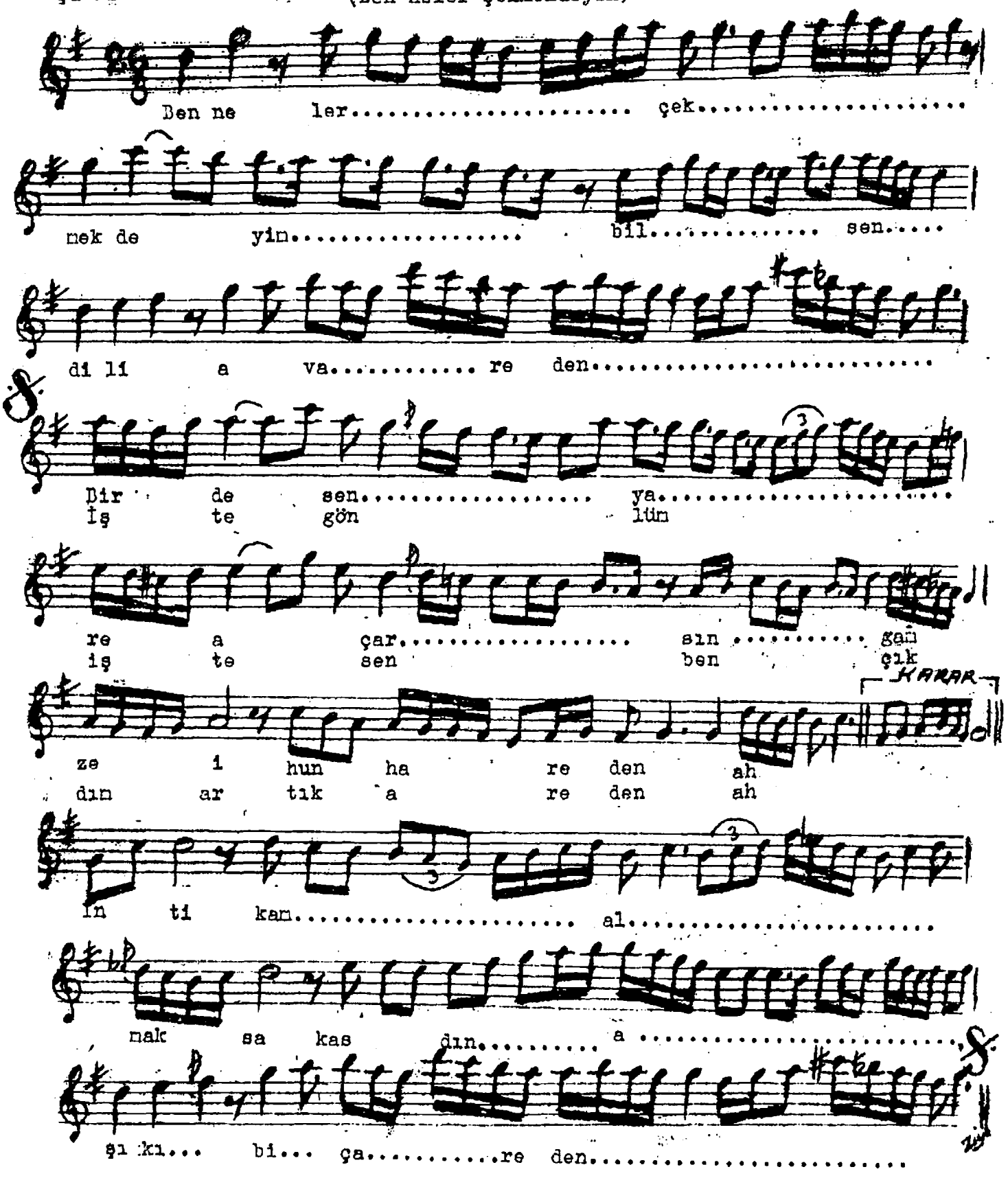

Ben neler çekmekdeyim bilsen dil-i âvareden
Dir de sen yâre açarsın ganzeı-i hun hareden
İntikam almaksa kasdın âşık-ı biçareden
İşte gönlüm işte sen, ben çıkdım artık âreden.