♩=104

Müsemmen

MUHAYYER ŞARKI

Ey vefasız böyle zalim bilmiyordum ben seni

Söz- Beste
Emin AKAN

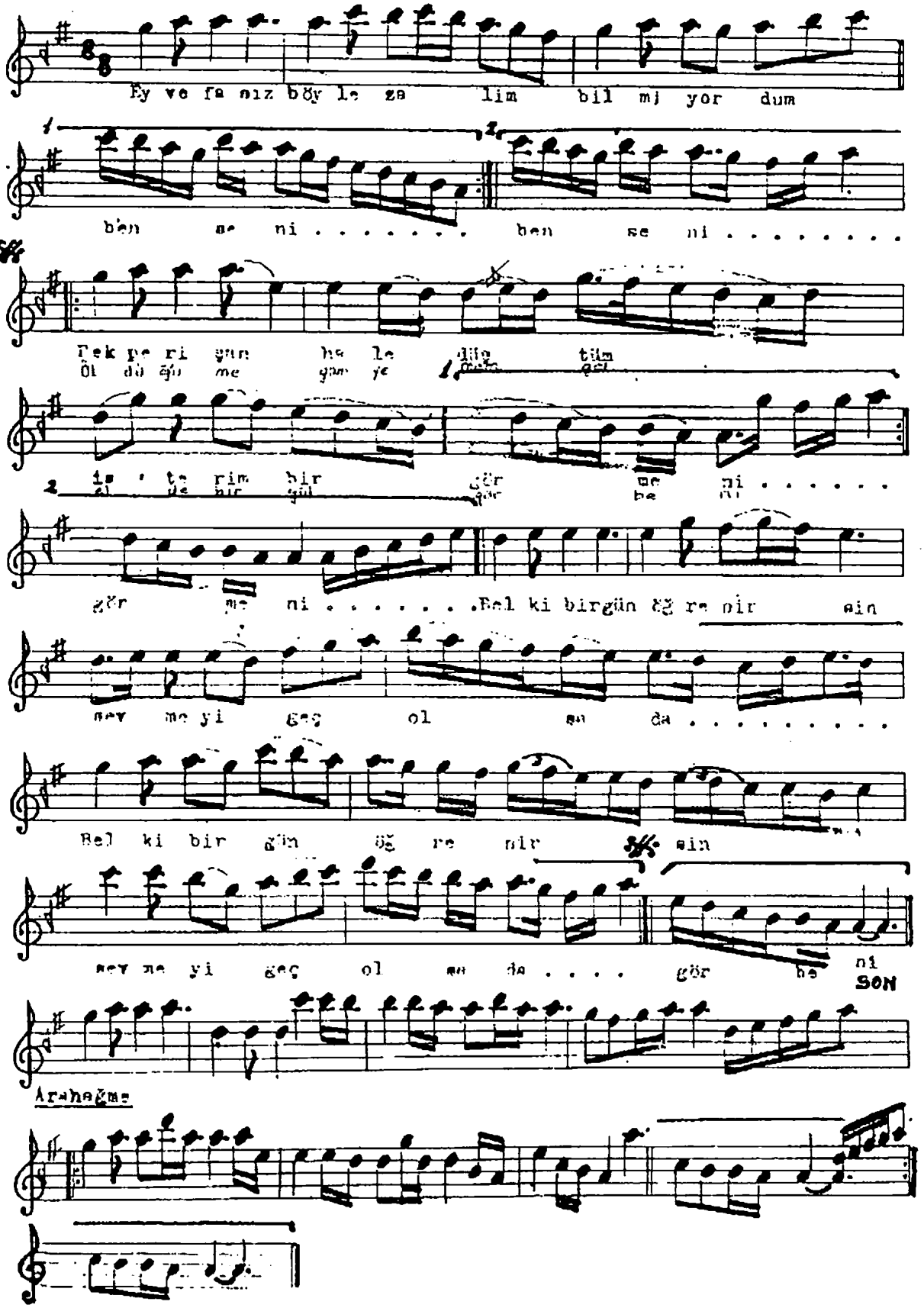

Ey vefasız böyle zalim bilmiyordum ben seni.
Pek perişan hâle düştüm, isterim bir görmeni.
Belki bir gün öğrenirsin sevmeyi ,geç olsa da ;
Ölüğüme gam yemez,gel,elde bir gül gör beni.