

MÂHUR ŞARKI  
(MUTLU GÜNLER GERİ GELMEZ)

BESTE: YILMAZ YÜKSEL  
GÜFTE: ONUR ŞENLİ

USÛL: DÜYEK

♩=144



MUT LU GÜN LER GE Rİ GEL MEZ Gİ DER Gİ DER



Gİ DER SAZ.....



BİT MEZ SAN MA



BU SEV Gİ DE Bİ TER Bİ TER Bİ TER



SAZ.....

BİT MEZ SAN MA BU SEV Gİ DE



Bİ TER Bİ TER Bİ TER SAZ.....

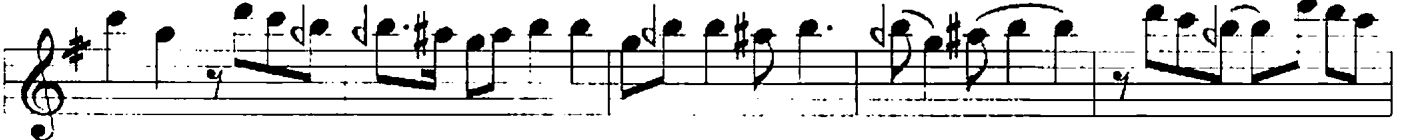

YA ŞAMAK DE NEN BİR GÜ LÜ Ş BİN



BİR KE DER SAZ.....

YA ŞAMAK DE NEN



BİR GÜ LÜ Ş BİN BİR KE DER .....



SAZ.....