KÜRDİLİHİCAZKÂR ŞARKI

Usûlü:Aksak
(♪=120)

Son hâtıramız

Beste:Nuran Kurt
Güfte:Ümit Gürelman

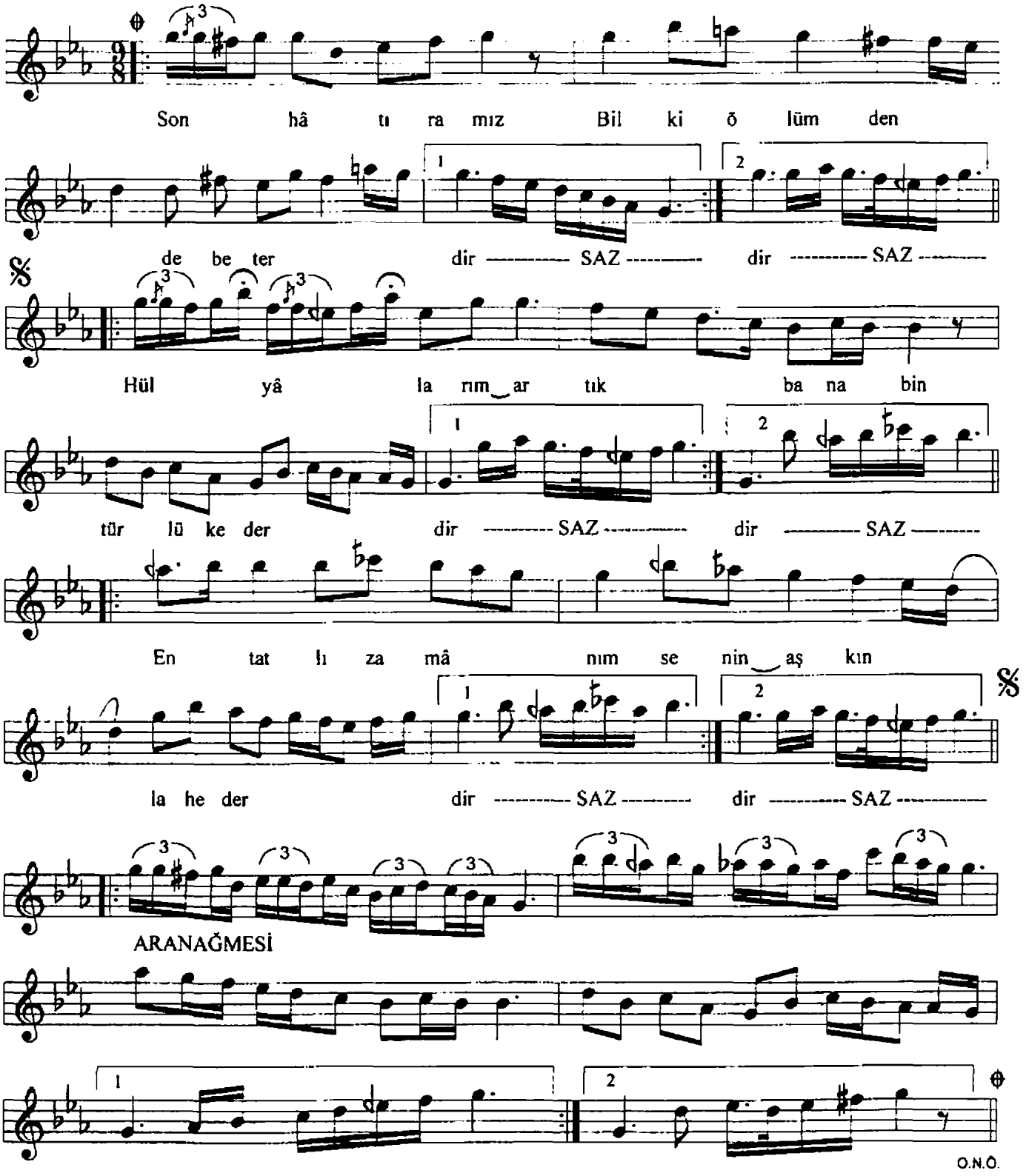

SON HÂTIRAMIZ BİL Kİ ÖLÜMDEN DE BETERDİR
HÜLYÂLARIM ARTIK BANA BİN TÜRLÜ KEDERDİR
EN TATLI ZAMÂNIM SENİN AŞKINLA HEDERDİR
GÖR İŞTE BU MAHZUN GECELER SENDEN ESERDİR

Not:Şarkının son nakaratı olarak yine ikinci mısra okunacaktır