

MAHUR TÜRKÜ

Bana olan cefâ senden değildir

Usulü: Raks aksağı

Sadettin KAYNAK



ARANAĞMESİ

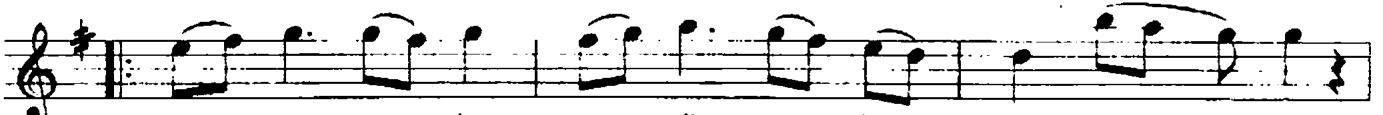
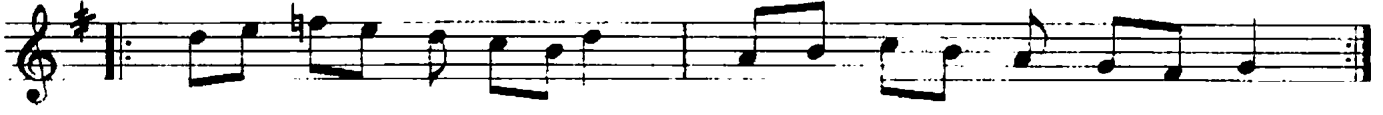

Ba na o lan ce fâ sen den de ğil dir
Sa na me yil ver mek ben den de ğil dir

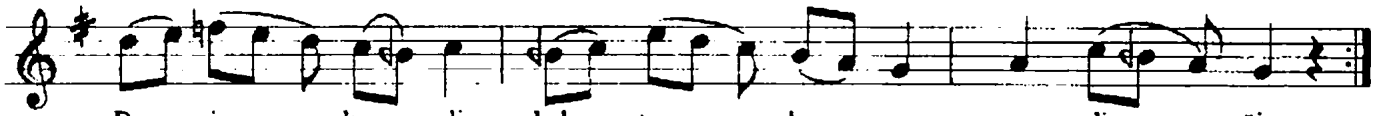

Be nim ken di bah tım ka ra sev di ğim
Gö nül düş tü ne dir ça re sev di ğim



Bir gon ca al mı şım gül ya na ğın dan Bül bül gi bi ay ır

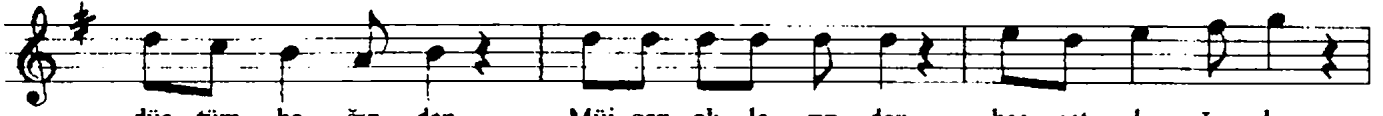

düş tüm ba ğın dan Müj gan ok la rın dan has ret da ğın dan



Si ne ci ğim pa re pa re sev di ğim

SON



Sen gi bi ca nâ ne kur ban o lur sam
Bir gün or ta lık tan ni hân o lur sam



Gü zel göz le rin den hic rân a lır sam
Gur bet dert li di ye a ra sev di ğim

-1-

Nakarat

-2-

Bana olan cefâ senden değildir

Benim kendi bahtım kara sevdiğim

Sana meyil vermek benden değildir

Gönül düştü nedir çare sevdiğim

Bir gonca almışım gül yanağından

Bülbül gibi ayrı düştüm bağından

Müjgân oklarından hasret bağından

Sineciğim pare pare sevdiğim

Sen gibi canâne kurban olursam

Güzel gözlerinden hicrân alırsam

Bir gün ortalıktan nihân olursam

Gurbet derli diye ara sevdiğim