MAHUR ŞARKI

Yine coştu Türk yurdu
(Çanakkale-Çelikkale)

Usûlü: Sofyan

Beste ve Güfte:
Sadettin KAYNAK

Beste Tar.: 22.09.1949

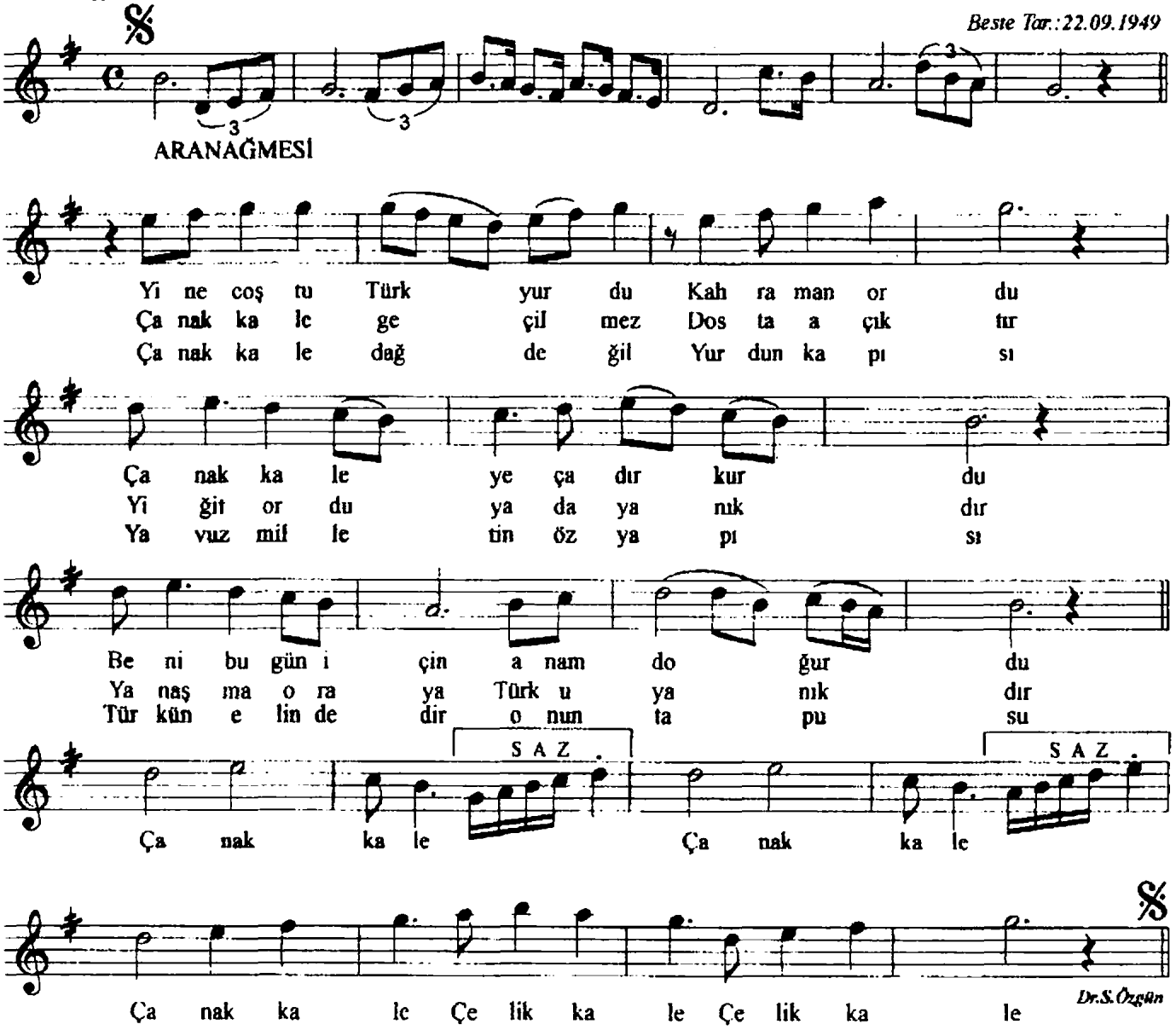

Yine coşdu Türk yurdu
Kahraman ordu
Çanakkale'ye çadır kurdu
Beni bugün için anam doğurdu
Çanakkale Çanakkale Çanakkale
Çelikkale Çelikkale

(Bu eser Çanakkale filminde okunmuşdur. Güftesi az olduğundan işbu şekilde ikmâl edilmişdir.)

Çanakkale geçilmez
Dosta açıktır
Yiğit orduya dayanıktır
Yanaşma oraya Türk uyanıktır
Çanakkale .....

Çanakkale dağ değil
Yurdun kapısı
Yavuz milletin öz yapısı
Türk'ün elindedir omın tapusu
Çanakkale .....