MAHUR FANTEZİ
(KÖRFEZDE AKSAM)

5-11-1961-İzmir

Beste ve Güfte: Yusuf Nalkesen

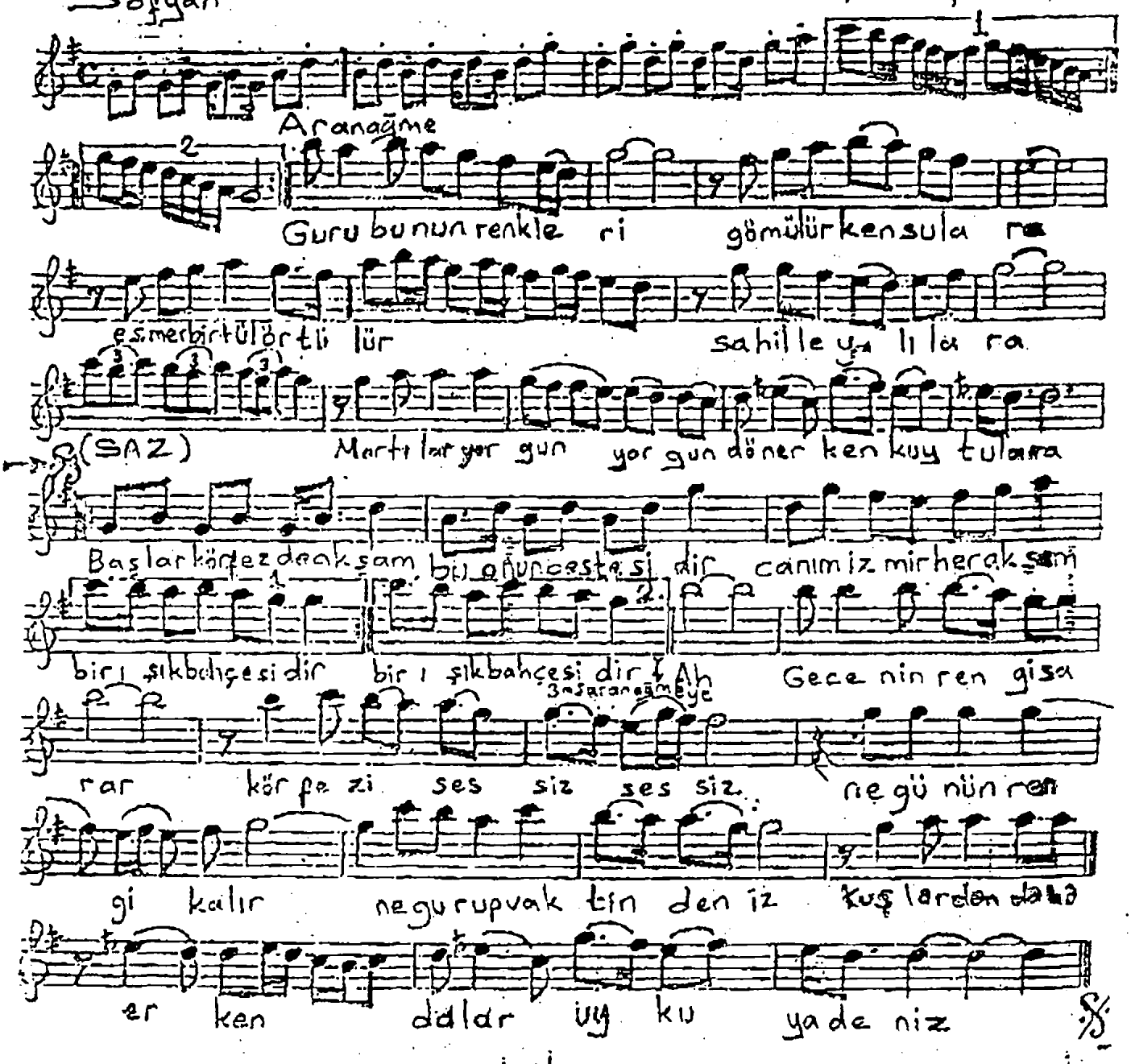

Guruburun renkleri gömülürken sulara
Esmer bir tül örtülür sahile yalılara
Martılar yorgun yorgun dönerken kuylara

Gecenin rengi arar körfezi sessiz sessiz
Ne günün rengi kalır ne gurup vaktinden iz
Kuşlar daha erken dalar uykuya deniz

Başlar körfezde akşam bu onun bestesidir
Canım İzmir her akşam bir ışık bahçesidir

SADİ E ÖZERDEM