MÂHÛR ŞARKI

(BİR TATLI BAHAR NEŞ'ESİ RUHUMDA YARÂT DA)

AKSAK

♪ = 160

MÜZİK · YÜKSEL KİP

SÖZ : VAHİT ÖZAYDIN

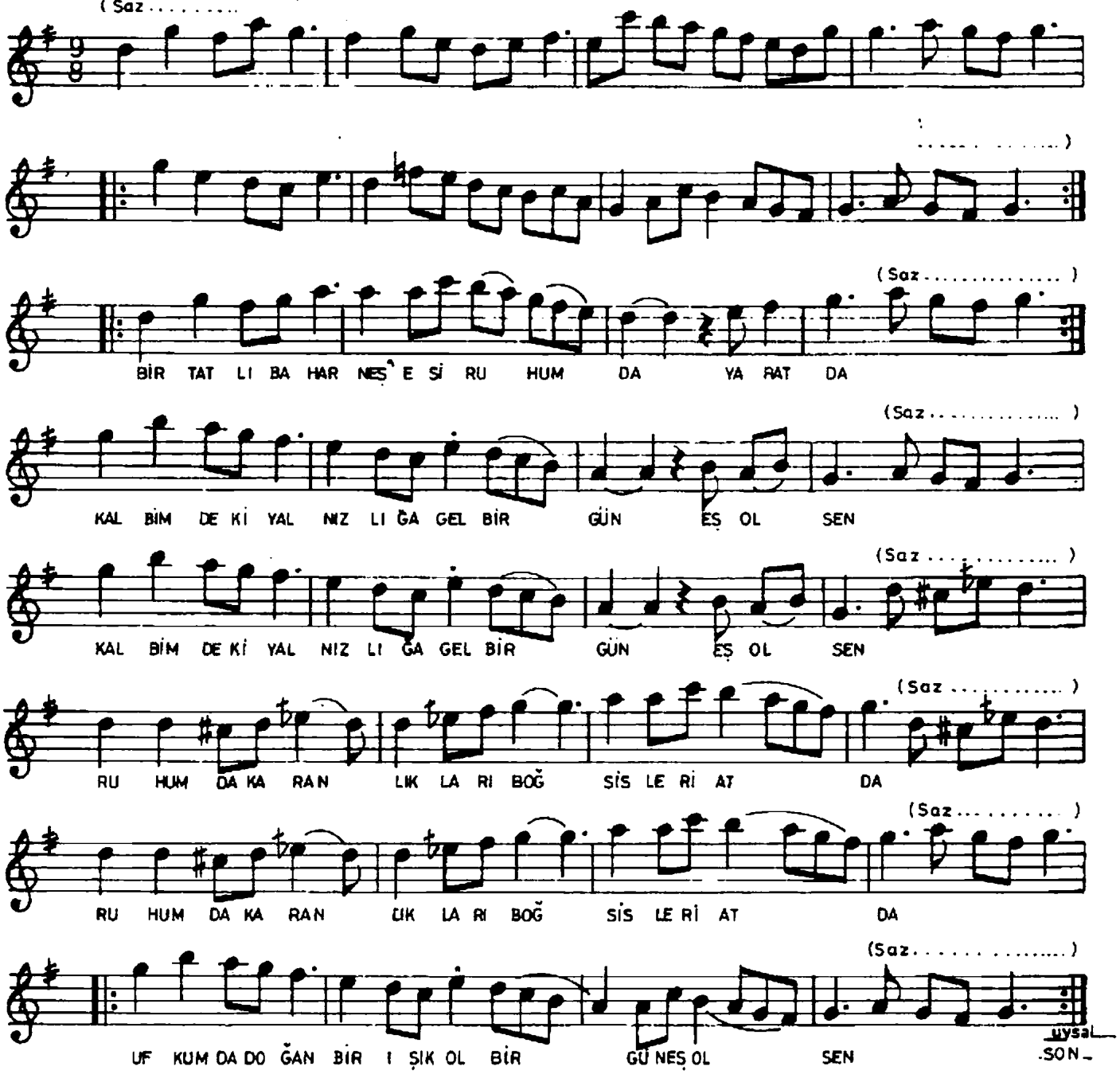

BIR TATLI BAHAR NEŞ'ESİ RUHUMDA YARAT DA,
KALBİMDEKİ YALNIZLIĞA GEL BİR GÜN EŞ OL SEN.
RUHUMDA KARANLIKLARI BOĞ, SİSLERİ AT DA.
UFKUMDA DOĞAN BİR IŞIK OL, BİR GÜNEŞ OL SEN.