Meşhur TÜRKÜ

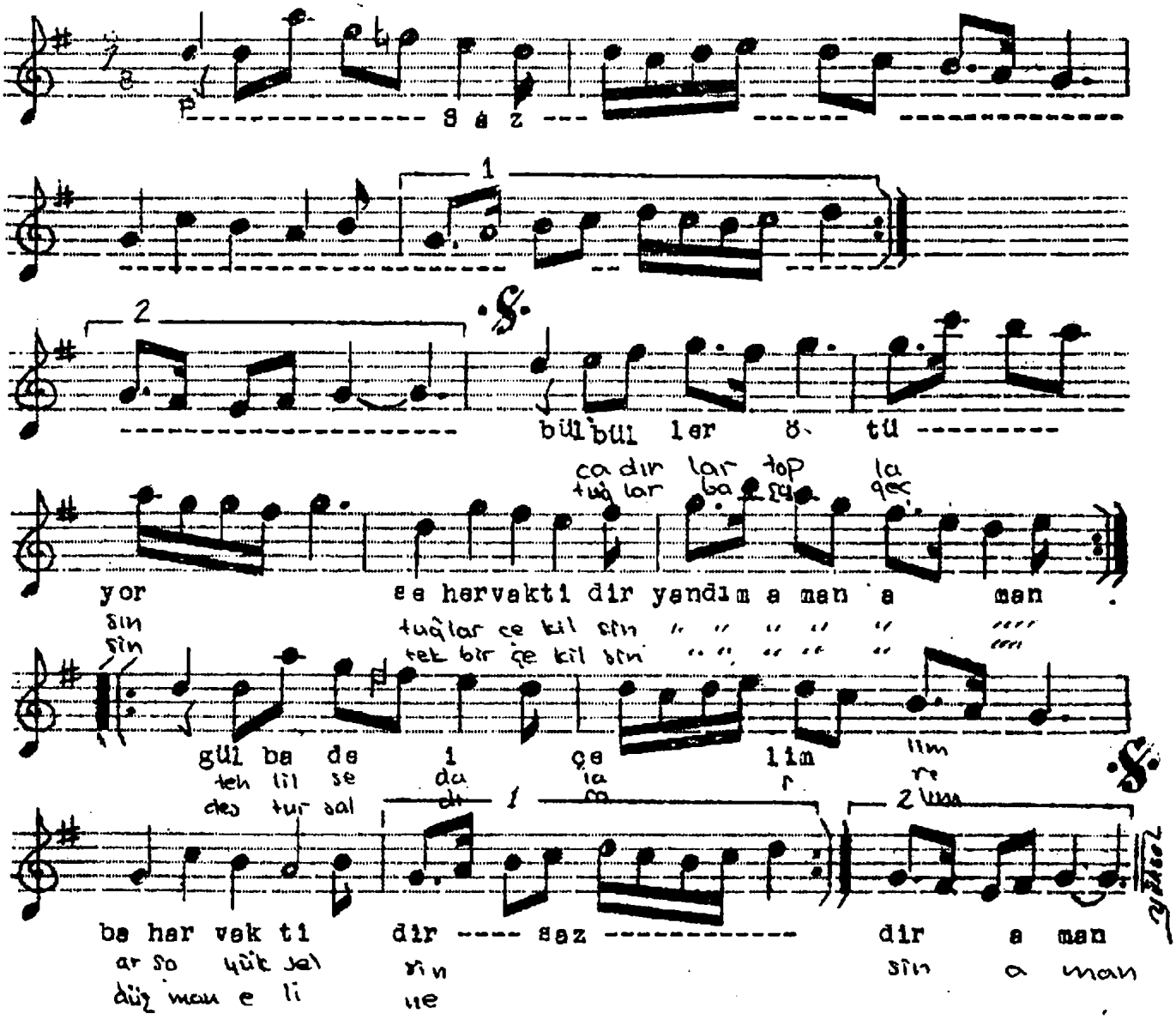

Bülbüller ötüyor seher vaktidir yandım aman aman...
Gel bade içelim bahar vaktidir
Hazır olun erler gaza vaktidir
Uzanalım yine düşman eline

Çadırlar toplansın tuğlar dikilsin
Tehlil sedaları arşa yükselsin
Tuğlar başa geçsin tekbir çekilsin
Destur saldıralım macar eline.