

# MAHUR ŞARKI

"Geldi bir gözleri âhü meclis-i meyhâneye"

Güfte: Şeref YAMAN  
Beste: Müfit KURANER

Usûl: Semâî

♩ = 132

ARANAĞMESİ

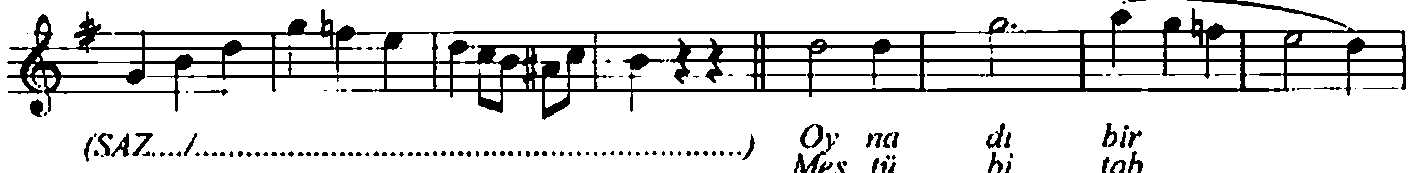
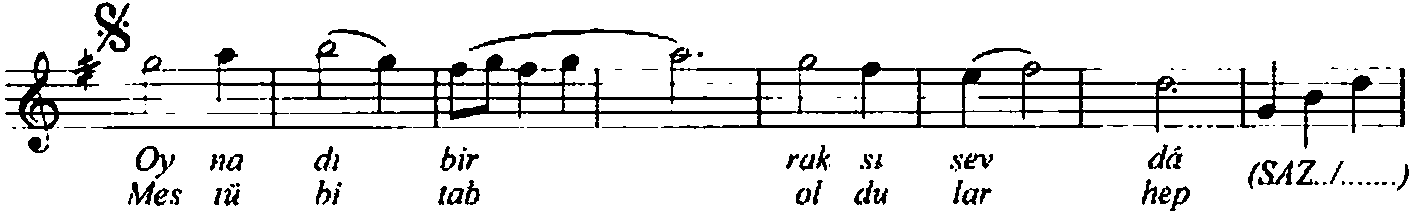
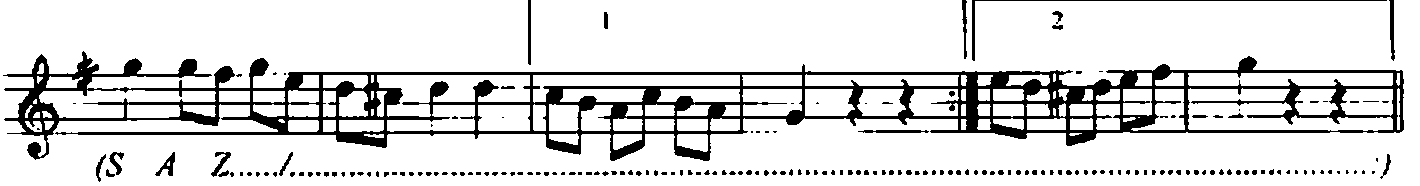
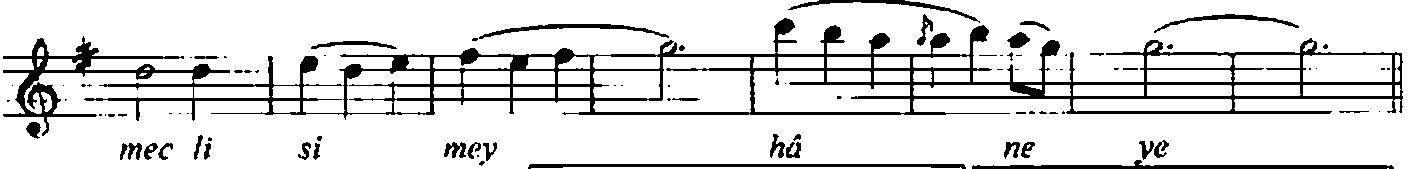

Geldi bir gözleri âhû meclis-i meyhâneye (devamı)

vâ  
vâ

ne  
ne

ye  
ye

SON (SAZ.../.....)

Hep gö nül ler cû şa gel di

nağ me i fet tan i le

(SAZ.../.....) Hep gö nül ler

cû şa gel di (SAZ.../.....) nağ me i fet

tan i le (SAZ.../.....)

Dr.S.Özgül

Geldi bir gözleri âhû meclis-i meyhâneye  
Oynadı bir raks-ı sevdâ benzedi pervâneye  
Hep gönüller cûşa geldi nağme-i fettan ile  
Mest-ü bitab oldular hep döndüler divâneye

**CÜNEYT KOSAL  
ARŞİVİ**