MAHUR ŞARKI

"Gel koynuma gir Lâne-i cân,

Söz: M. Cevâd Kundak

Kemâni Hâyri

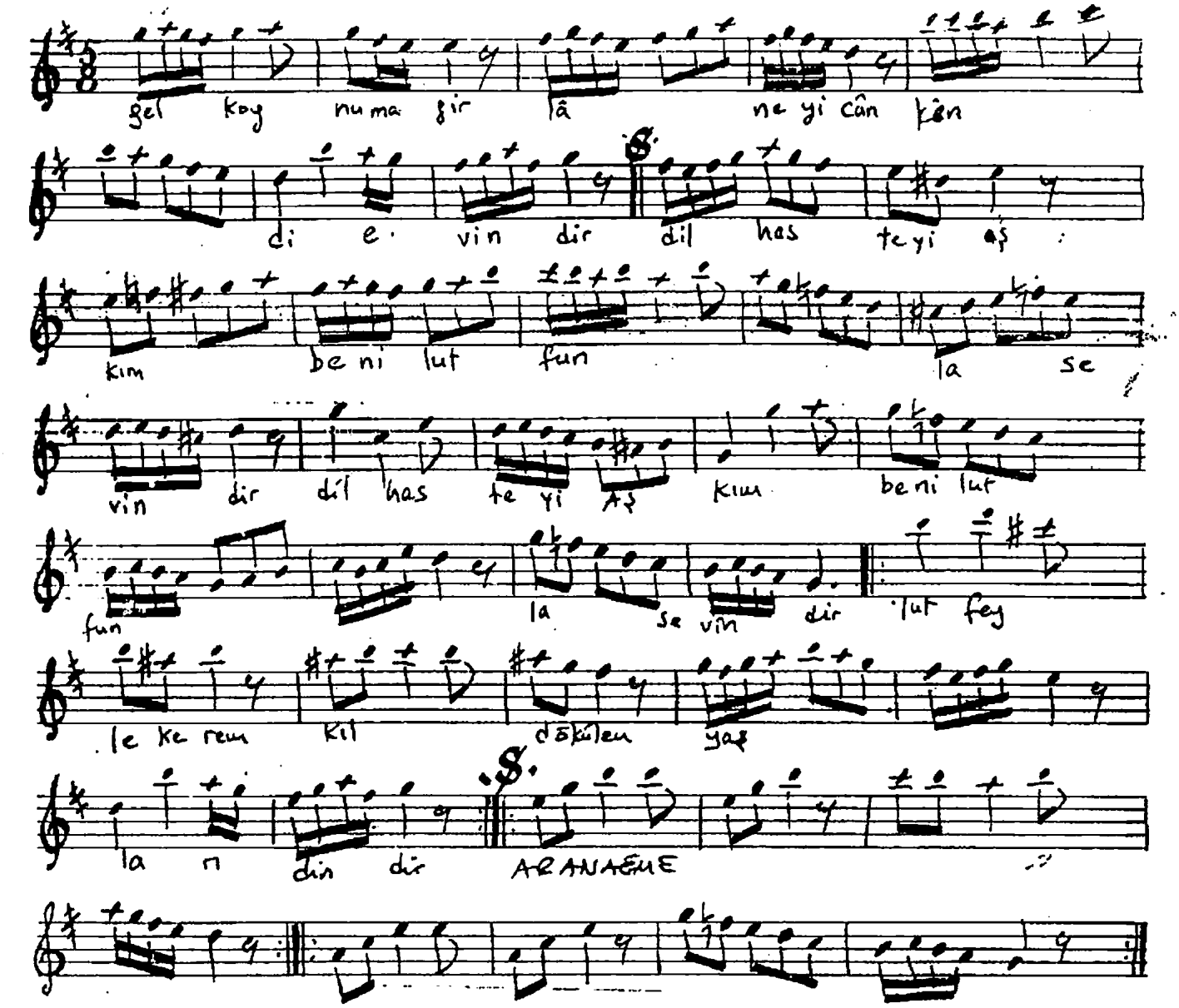

Necip GÜLSES

Gel koynuma gir Lâne-i can kendi windir
Dil-hasteyi aşkım beni lutfunla sevindir.
Lutfeyle kerem kıl dökülen yaşlarım dindir.
Dil hastayı aşkım beni lutfunla sevindir