MAHUR ŞARKI

"İçelim mey gibi gel büseleri minnetsiz"

Semâi

Fehmi Tokay

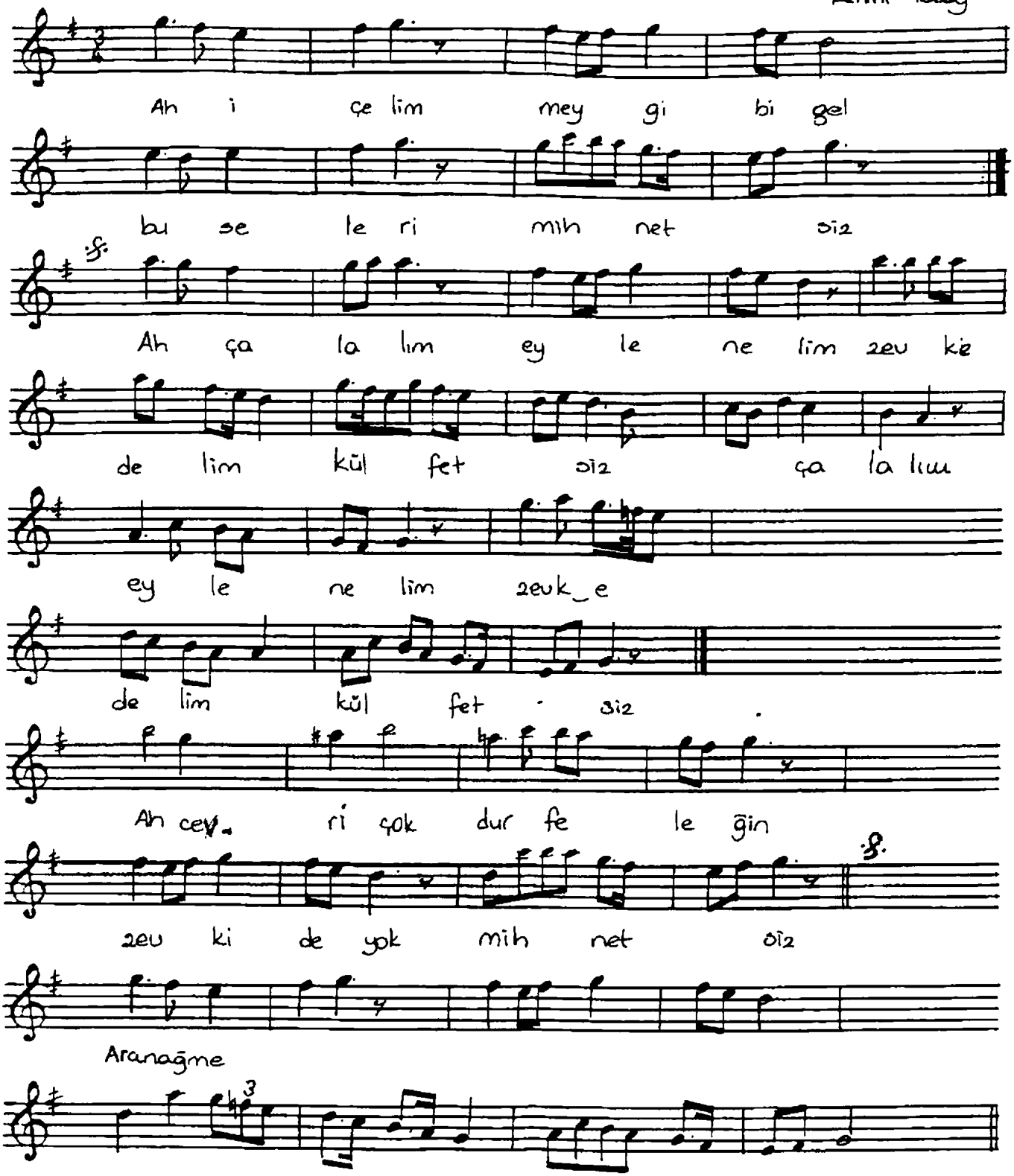

İçelim mey gibi gel büseleri minnetsiz
Çalalım eylenelim, zeuk edelim külfetsiz
Çevri çok dur feleğin, zeuk de yok minnetsiz
Çalalım eylenelim, zeuk edelim külfetsiz

Refik Fersan tarafından notaya alınmıştır.