

MÂHÛR ŞARKI

CURCUNA

İNDİM YARIN BAHÇESİNE

Saz.....

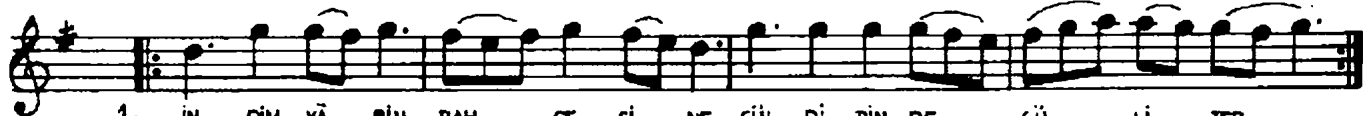

1. İN_ DİM YÂ_ RİN BAH_ ÇE Sİ_ NE GÜL Dİ_ BİN_ DE GÜ_ Lİ_ TER
2. AL_ DİN AK_ LI_ Mİ BA_ ŞİM_ DAN OL_ DUM_ MEC_ NUN_ DAN BE_ TER
3. GÖZ_ LE_ RİM_ DEN YAŞ_ LAR A_ KAR HEM DE GÖN_ LÜ_ MÜ U_ ZER



1. YA_ VAŞ YÜ_ RÜ SEV_ Dİ_ ÇE_ ĞİM CÂ_ Hİ_ LİM AK_ LİM Gİ_ DER,
2. BİL_ LÂ_ Hİ YAR Hİ_ LÂ_ FİM YOK ŞU_ Sİ_ NEM YA_ NAR TÛ_ TER
3. BA_ ZAN SE_ VER KIS_ KA_ NIR_ DA BA_ ZAN AL_ DIR_ MAZ GE_ ÇER

- 1 -

İNDİM YÂRİN BAHÇESİNE
GÜL DİBİNDE GÜL_ İ_ TER
YAVAŞ YÜRÜ SEVDİCEĞİM
CÂHİLİM AKLİM GİDER.

- 2 -

ALDİM AKLİMİ BAŞIMDAN
OLDUM MECNUNDAN BETER
BİLLÂHİ YAR HİLÂFİM, YOK
ŞU SİNEM YANAR TÛTER

- 3 -

GÖZLERİMDEN YAŞLAR AKAR
HEM DE GÖNLÜMÜ ÜZER
BAZAN SEVER KISKANIR DA
BAZAN ALDIRMAZ GEÇER.