Mâhûr Şarkı

Beste: Âmir Ateş
Güfte: Bekir Sıdkı Erdoğan

Âksak

Mevsim bozuyor bağları bahtım yeni açmış

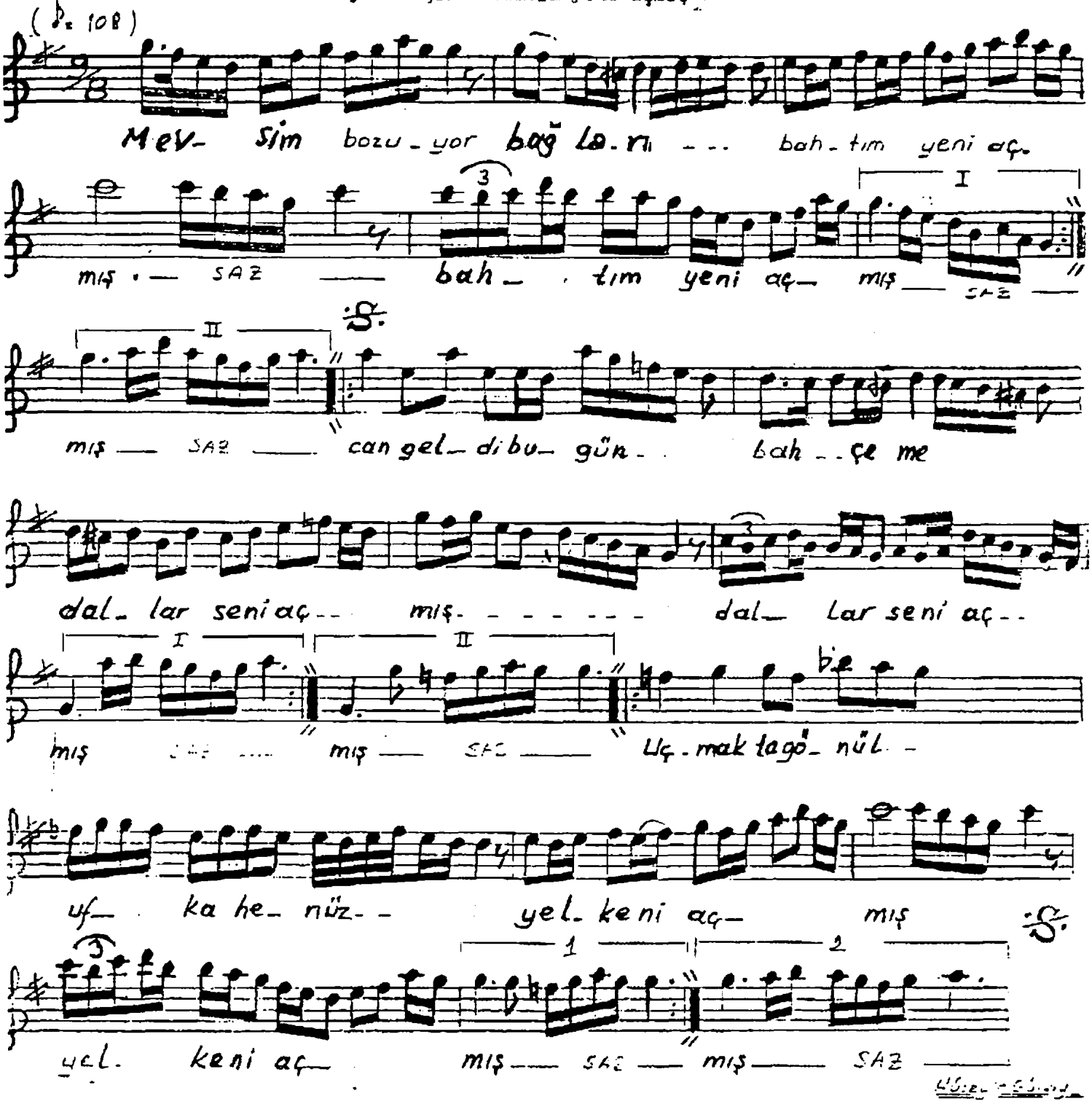

Mevsim bozuyor bağları bahtım yeni açmış
Can geldi bugün bahçeme dallar seni açmış
Uçmakta gönül ufka henüz yelkeni açmış
Can geldi bugün bahçeme dallar seni açmış