

Semâi

♩:120

# LÂLEGÜL ŞARKI

"Saçların"

Söz ve Müzik:  
Fethi Karamahmedoğlu



Aranâğmesi.....

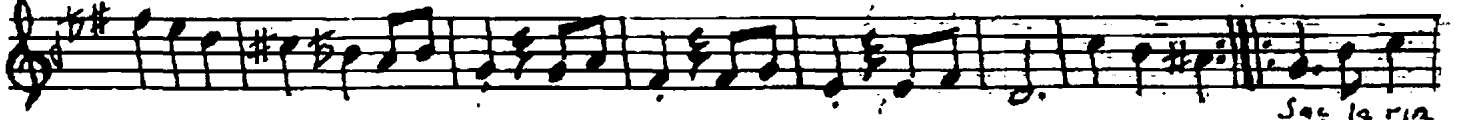

Saçların  
Erse kalp

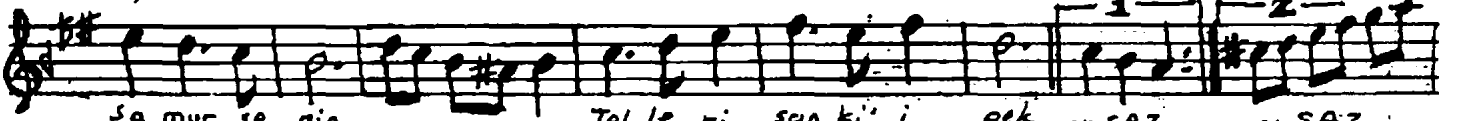

Sa mur se nin  
mu râ di na

... SAZ...

Tel le ri san ki i pek ... SAZ...  
Bağ la nıp uç la rı na

... SAZ...

... SAZ...



O i pek tel le ri ni  
O ye le saç la rı na

Öp mek is te rim tek tek ... SAZ...  
Ben gi bi kö le ge rek

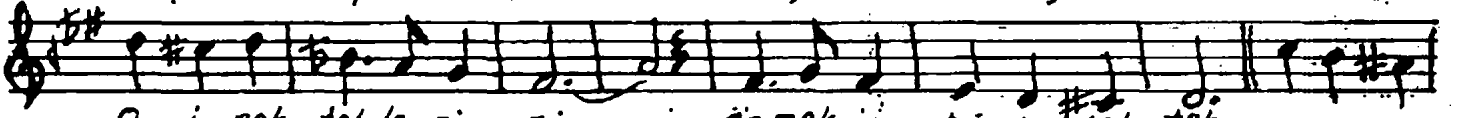

O i pek tel le ri ni  
O ye le saç la rı na

Öp mek is te rim tek tek ... SAZ...  
Ben gi bi kö le ge rek

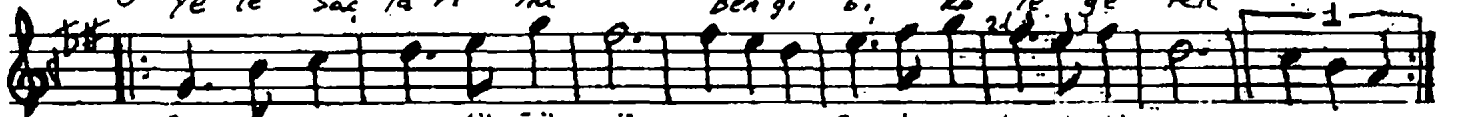

Saç la rı nın dü ğü mü  
Böy le se vin ce se ni

... SAZ...

Bah tımın kördü ğü mü  
İs te mem endi şe ni

... SAZ...

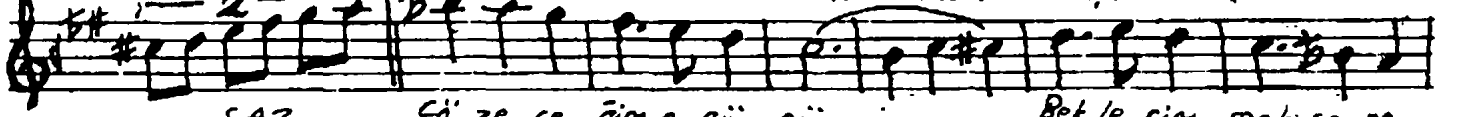

... SAZ...

Çö ze ce ğim o gü nü  
E ğer e der se be ni

Bek le rim mah se re  
saç la rın mah ve de

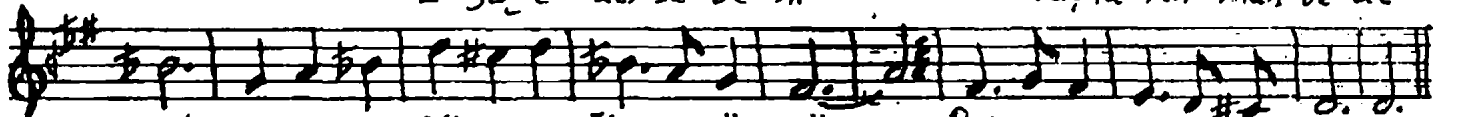

dek ... SAZ...  
cek

Çö ze ce ğim o gü nü  
E ğer e der se be ni

Bek le rim mah se re dek  
Saç la rın mah ve de cek

DC

1) Saçların samur serin  
Telleri sanki ipek  
O ipek tellerini  
Öpmek isterim tek tek

2) Saçlarının düğümü  
Bahtımın kördüğümü  
Çözeceğim o günü  
Beklerim Mahşeredek

3) Erse kalpimurâdına  
Bağlanıp uçlarına  
O yele saçlarına  
Ben gibi köle gerek.

4) Böyle sevince seni  
İstemem endişeni  
Eğer ederse beni  
Saçların mahvedecek

Vezin = 7 li hece