

MUHAYYER KÜRDİ ŞARKI

Nim Sofyan

Güfte ve Beste

HAYDAR TELHÜNE

(Tül'ün Kârman'dan)

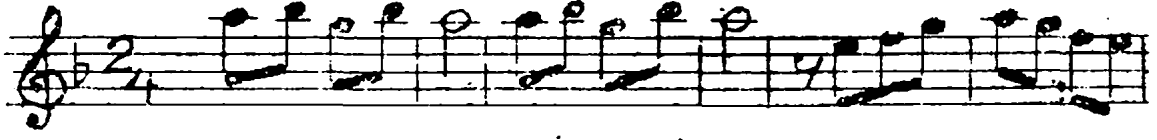

- A R A N A, G A E - - - - -



SON SUZ KA RAN LIK LARDA GÜ NE ŞİM LEY

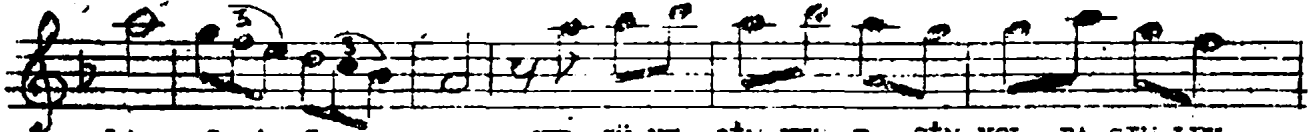

LA - S A Z - - - HEM GÜ NE ŞİM HEM E ŞİM YOL DA ŞİM LEY



LA LEY LA LEY.. LA.... - S A Z - - - S A Z - -



- - KOV SAN KA PIN DAN Yİ NE GE Lİ RİM LEY... LA...



LEY LA LEY LA..... KOV SAN KA PIN DAN Yİ NE

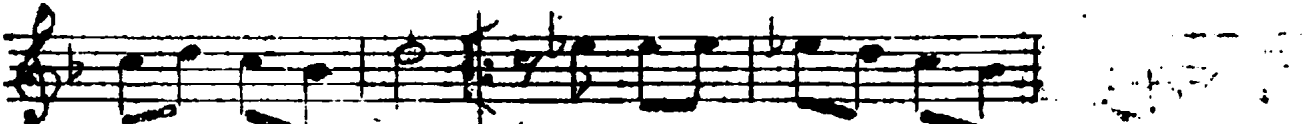

GE Lİ RİM LEY LA BI RAK MA BE Nİ YAL NIZ - - - MA LEY



BA ŞI MA LEY LA LEY LA LEY... LA..... LEY LEY

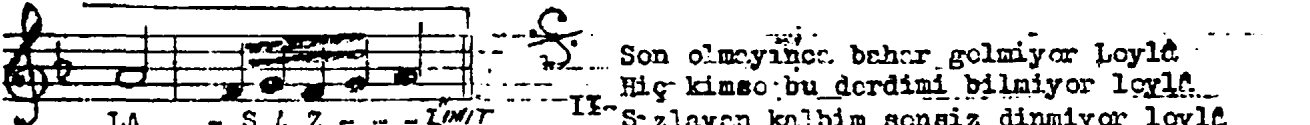

LA - S A Z - - - - - FINE

Son olmayınca bahar gelmiyor loyle  
Hiç kimsenin bu dardını bilmiyor loyle  
Sızlayan kalbim sensiz dinmiyor loyle  
Bırakma beni yalnız başıma loyle