

HEY YA VUK LU ..... YA VE DA ET .....  
HEY DO NAN MA ..... YA KAR ŞI KOY .....



Dİ ..... TA MAM YİR.. Mİ.. YA ... ŞİN.... DA  
DU ..... İS KE LE... NİN.. BA ... ŞİN.... DA



(SAZ .....)



HEY DÜŞ MAN LA ... RI ..... YE RE SER ..



Dİ ..... İS TIK LÂL SA VA... ŞİN.... DA .....



(SAZ .....)

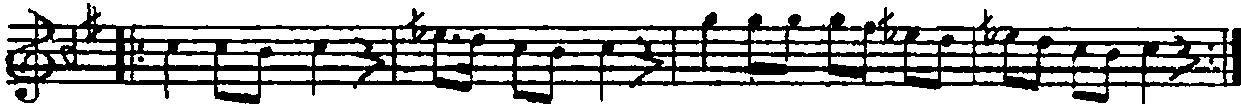

KOÇ Yİ Ğİ DİN MEN KİBE Sİ A BİDE Sİ ..... TA ŞİN DA

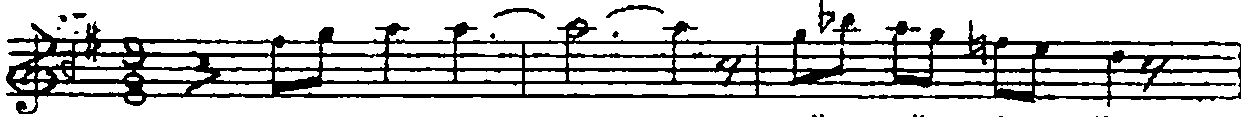

MU DAN YA LI ŞUK RU ÇA VUŞ



KAH RA MAN DIR.. KAH... RA MAN KAH RA MAN SON. E.B.

### MUDANYALI ŞÜKRÜ ÇAVUŞ

ŞÜKRÜ ÇAVUŞ MERT YÜREKLİ, SERT BAKIŞLI KAHRAMAN  
ELDE TÜFEK, BELDE FİŞEK, NİŞANCIDIR PEK YAMAN  
MERMİSİNİ HEDEFİNE ULAŞTIRIR HER ZAMAN  
YURDUNA GÖZ DİKENLERE DEDİRTMİŞTİR EL' AMAN  
MUDANYALI ŞÜKRÜ ÇAVUŞ KAHRAMANDIR KAHRAMAN

YAVUKLUYA VEDA ETTİ TAMAM YIRMI YAŞINDA  
DONANMAYA KARŞI KOYDU İSKELENİN BAŞINDA  
DÜŞMANLARI YERE SERDİ İSTİKLÂL SAVAŞINDA  
KOÇ YİĞİDİN MENKİBESİ ÂBİDESİ TAŞINDA  
MUDANYALI ŞÜKRÜ ÇAVUŞ KAHRAMANDIR KAHRAMAN.

Lâmi Güray  
(Mudanya-12.9.1953)