NİHAVEND ŞARKI
BAHTINDAN ÇİLELİYE

CURCUNA

♩: 200

ARANAĞME

MÜZİK: KADRİ ŞENÇALAR
SÖZ : VECDİ BİNGÖL

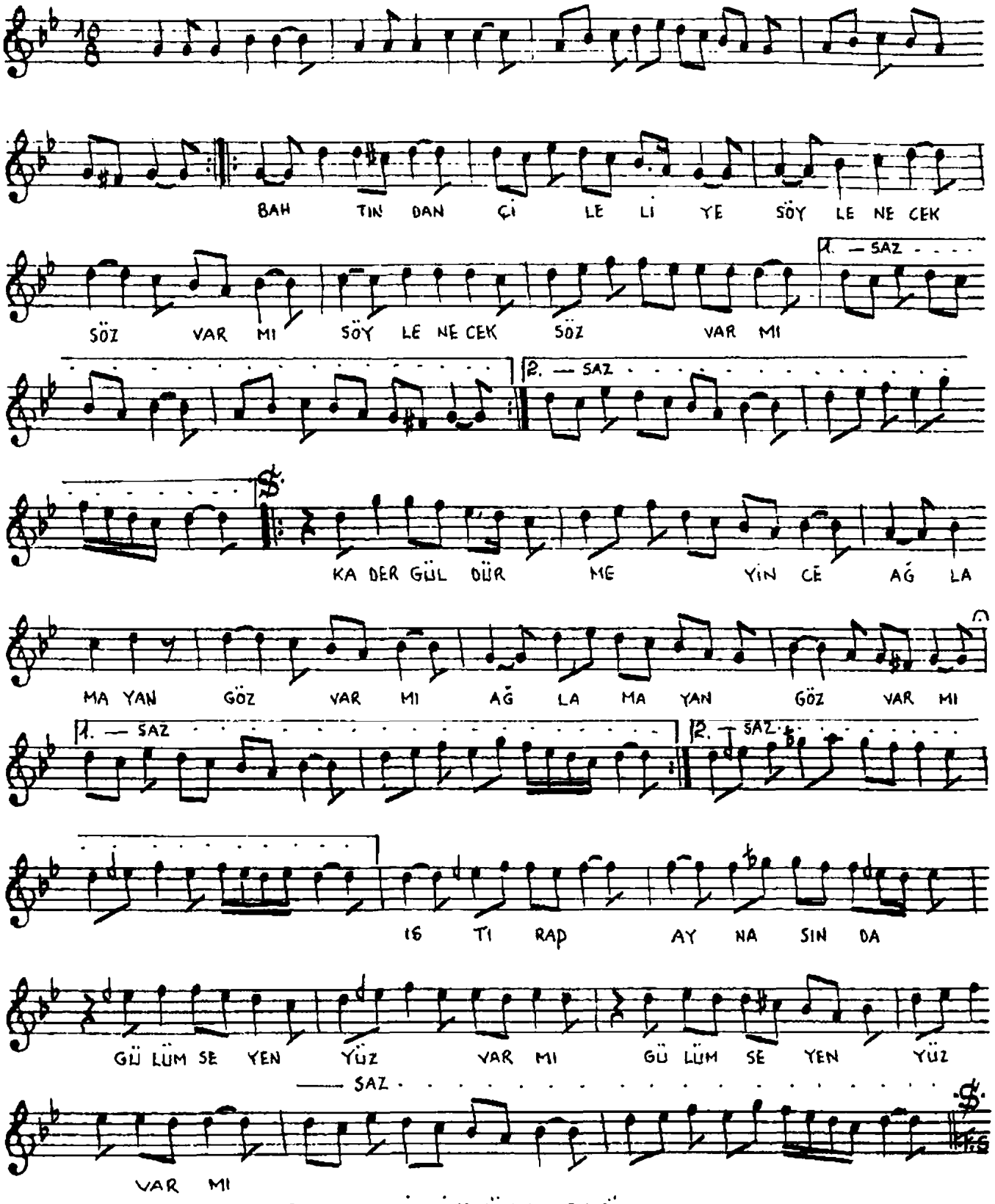

BAHTINDAN ÇİLELİYE SÖYLENECEK SÖZ VARMI
KADER GÜLDÜRMEYİNCE AĞLAMAYAN GÖZ VARMI
ISTIRAP AYNASINDA GÜLÜMSEYEN YÜZ VARMI
KADER GÜLDÜRMEYİNCE AĞLAMAYAN GÖZ VARMI

F. SIDAL'DAN.