2'.45"
(♩) 96

Nim Sofyan

MUHAYYER KÜRDİ ŞARKI
(Yollar bitmez gide gide)

Söz: Sâlih Korkmaz
Müzik: Alâeddin Şenoy

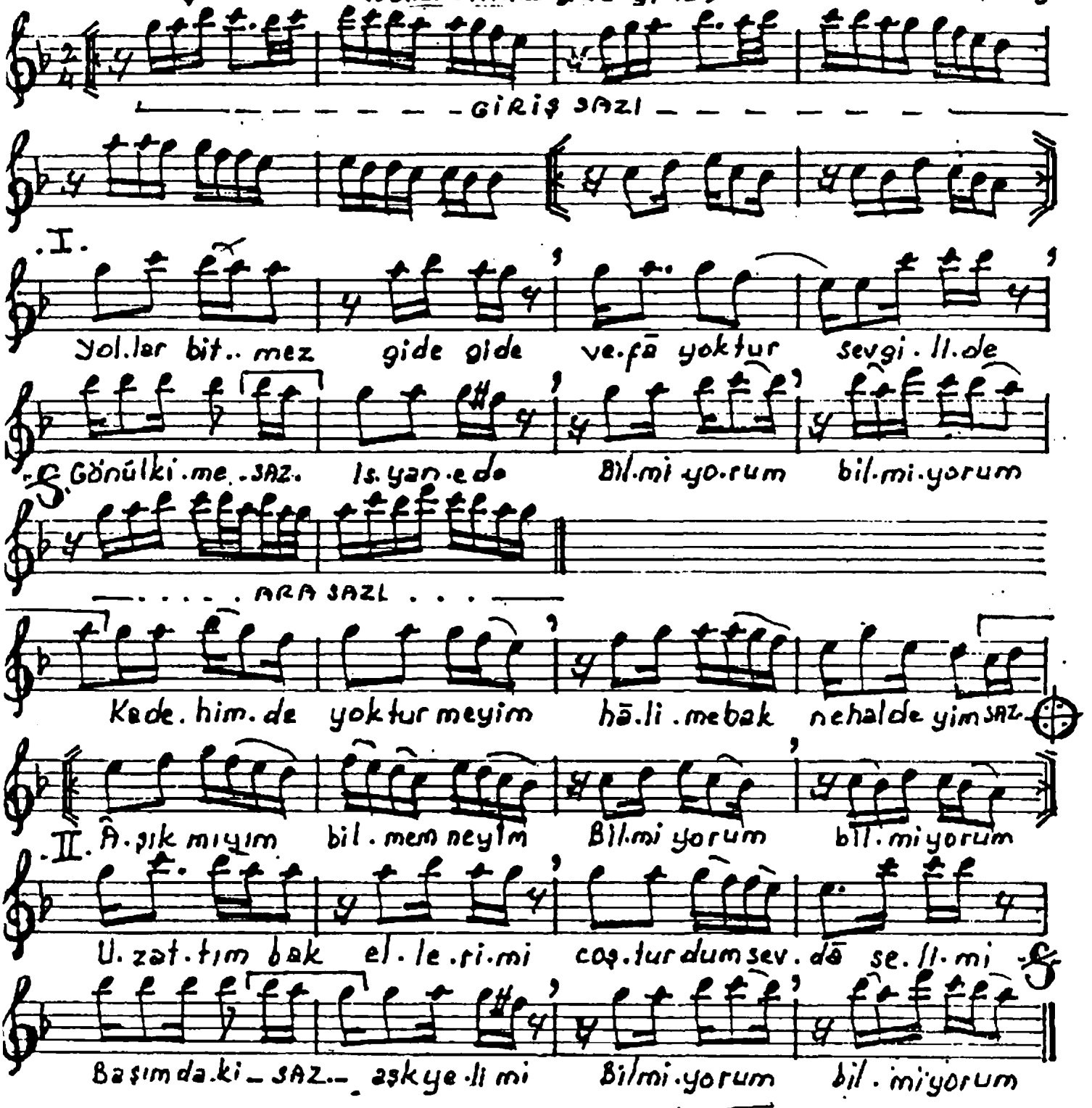

I.

Yollar bitmez gide gide.
Vefâ yoktur sevgilide.
Gönül kime Isyan ede?
Bilmiyorum, bilmi yorum.

II.

Uzattım bak ellerimi.
Coşturdum sevdâ selimi.
Başımdaki aşk yelimi?
Bilmiyorum, bilmiyorum.

NAKARAT

Kadehimde yoktur meyim.
Hâlime bak, ne haldeyim.
Aşık mıyım bilmem neyim?
Bilmiyorum, bilmiyorum.

Sâlih Korkmaz