NEVRÛZ ŞARKI

Akak

Muallim İsmail Hakkı B.

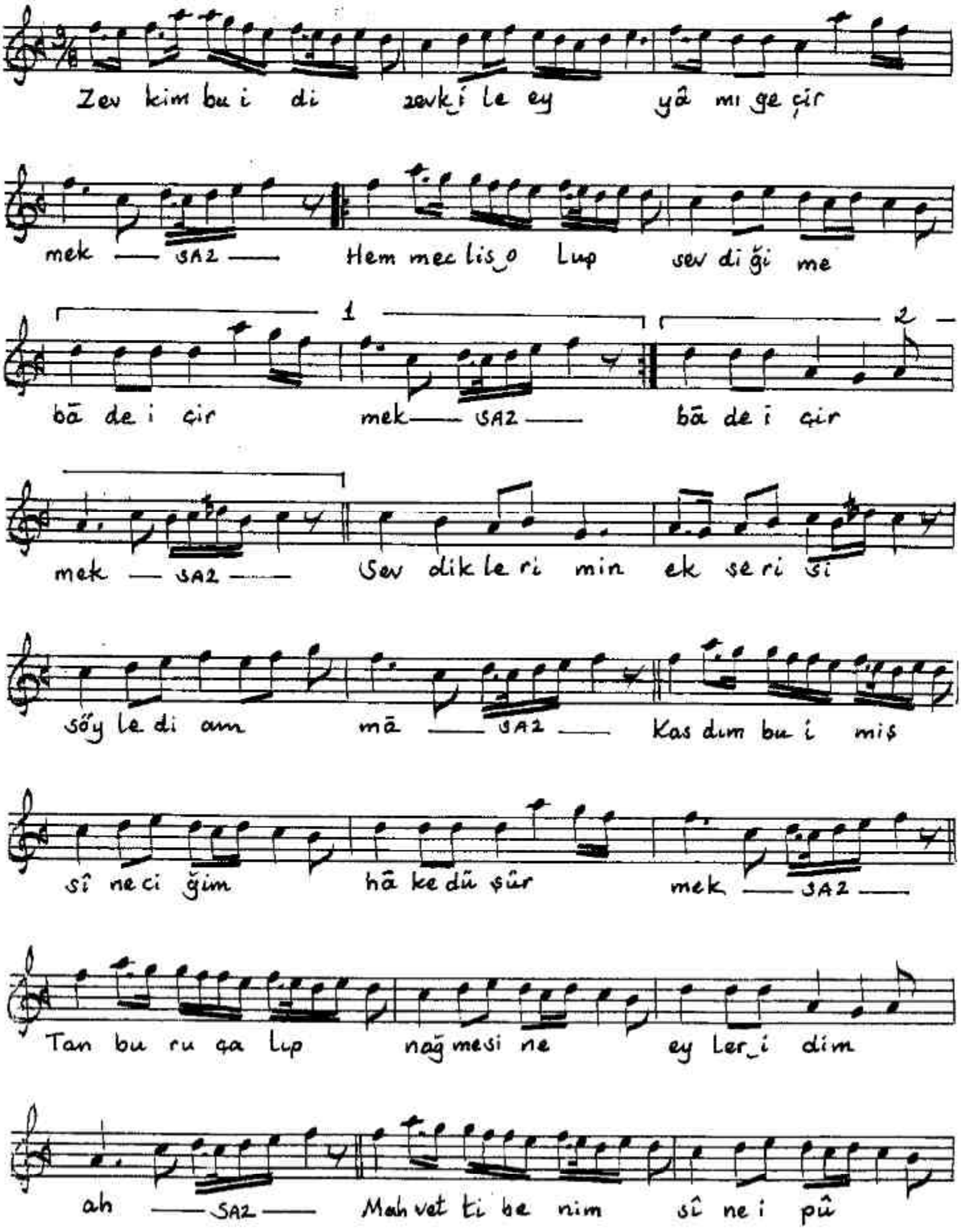

NEVRÛZ ŞARKI (Devâmı)

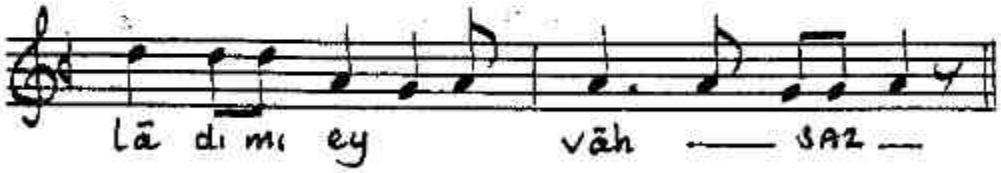

Zevkim bu idi zevk ile eyyâmı geçirmek
Hem-meclis olup sevdiğime bâde içirmek
Sevdiklerimin ekserisi söyledi ammâ
Kasdım bu imiş sînecigim hâke düşürmek
Tanbûru çalıp nağmesine eyler idim âh
Mahvetti benim sîne-i pûlâdımı eyvâh

Df - 139/18

Muallim İsmâil Hakkı Beyin TRT. deki Koleksiyonundan yazıldı. Güftenin eksiği tamamlandı. Cüneyt Kosa