NİHÂVEND ŞARKI

USÛL · DÜYEK

(BEKLEMEKLE GEÇEN GÜN NE KADAR UZUN BİLSEN)

MÜZİK : SÜLEYMAN MERTKANLI
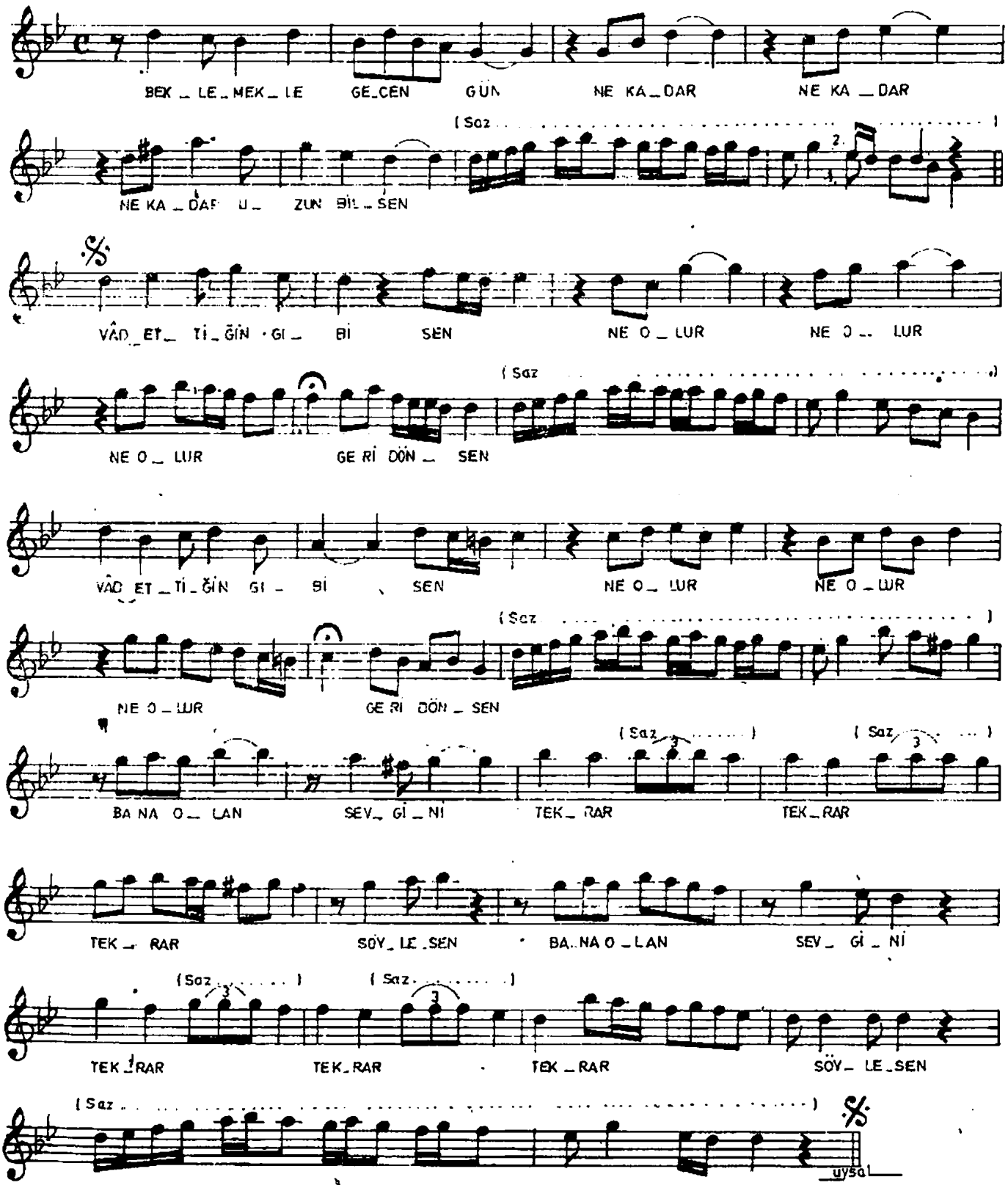
SÖZ : ÜMRAN BAYKAL