

NİHÂVEND ŞARKI
-AKŞAMIN KEDBRİYLE KARARDI MÂVİ SULAR-

MÜZİK: ALÂBDDİN YAVAŞÇA
SÖZ : HASAN ORAL ŞEN

♩ = 86

USÛLÜ: DÜYEK



ARANAĞME



AK ŞA MIN XE DE RİY İR KA RAR DI MÂ Vİ SU LAR



SAN KI HÜ ZÜN ÇAĞ LI YOR GÜ MÜŞ RENK Lİ



DAĞ GA LAR Bİ TEN BİR GÜN LE YOR GÜN



U ÇU ŞU YOR HAR TI LAR U FUK TA

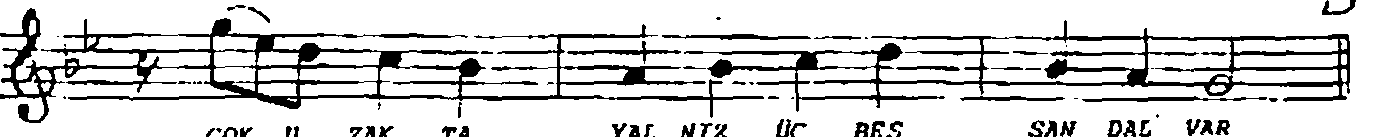

ÇOK U ZAK TA YAL NİZ ÜÇ BES SAN DAĞ VAR



A DA VA Pİ RU KÜS MÜŞ BİL Lİ NİÇ EL KALK MA MIŞ

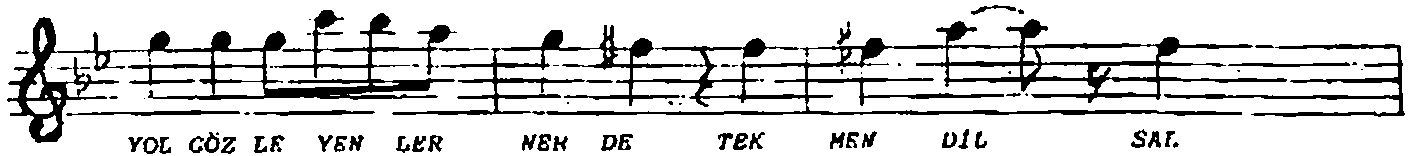

YOL GÖZLER YENLER NEN DE TEK MEN DİL SAĞ.



LAN MA MIŞ AY RILIKLAR MI BİT MIŞ

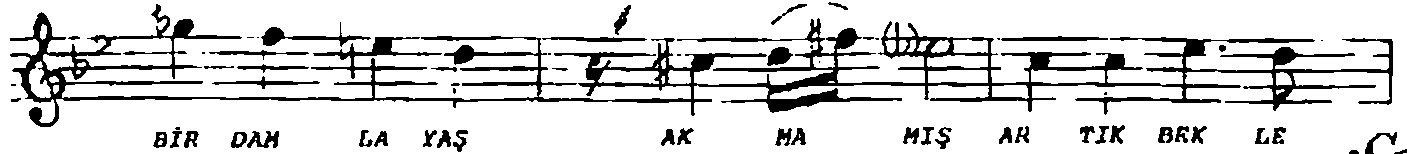

BİR DANI LA YAŞ AK MA MIŞ ARTIK BİRLE



NEN Mİ YOK SAATLER SA YIL MA MIŞ

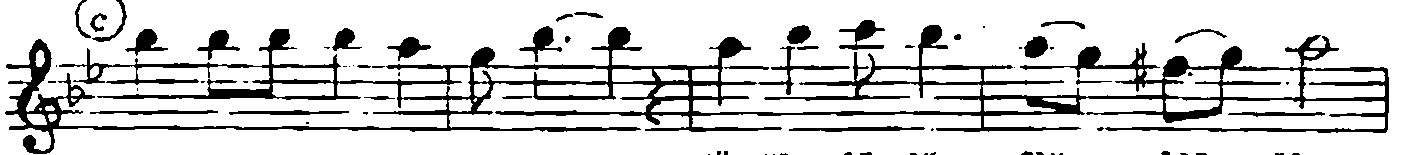

MARMARA SARMAŞ DO LAŞ HÜLYALİ AKŞANLARLA

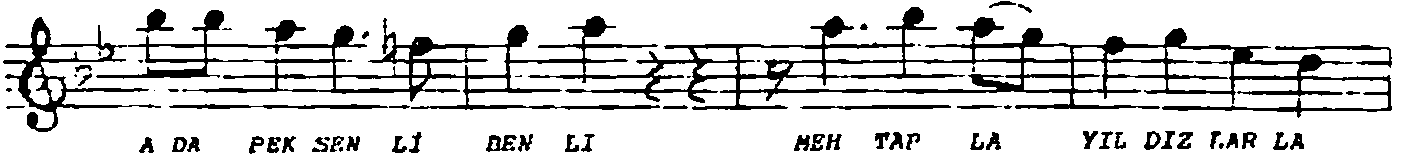

ADA PEK SENSİZ BENLİ MEHTAPLA YILDIZLARLA



HEYBELİ HER İNLEMİŞ GAZELLE ŞARKILARLA



KILAR LA BİR RÜYÂ ÂLEMİ BU

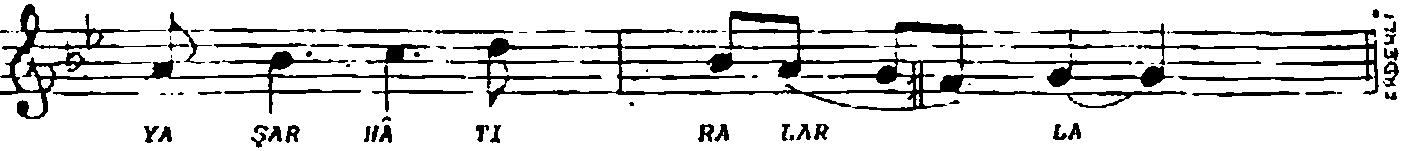

YAŞAR HATIRALARLA

AKŞAMIN KEDERİYLE KARARDI MAVİ SULAR
SANKİ HÜZÜN ÇAĞLIYOR GÜMÜŞ RENKLİ DALGALAR
BİTEN BİR GÜNLE YORGUN UÇUŞUYOR MARTILAR
YUFKTA ÇOK UZAKTA YALNIZ ÜÇ BEŞ SANDAL VAR.

ADA VAPURU KÜSMÜŞ BELLİ HİÇ EL KALKMAMIŞ
YOL GÖZLEYENLER NERDE TEK MEN DİL SALLANMAMIŞ
AYRILIKLAR MI BİTİMİŞ BİR DANI LA YAŞ AKMAMIŞ
ARTIK BEKLENEN Mİ YOK SAATLER SAYILMAMIŞ

MARMARA SARMAŞ DO LAŞ HÜLYALİ AKŞANLARLA
ADA PEK SENSİZ BENLİ MEHTAPLA YILDIZLARLA
HEYBELİ HER İNLEMİŞ GAZELLE ŞARKILARLA
BİR RÜYÂ ÂLEMİ BU YAŞAR HATIRALARLA.