MAKAMI = NÎHAVEND

USULÜ = AKSAK

Söz = FUZULÎ

Müzik, İsmail DEMİRKIRAN

15-12-1986 - ADANA

"BENÎ CANDAN USANDIRDI CEFÂDAN YÂR USANMAZ MI"

(♪ = 104)

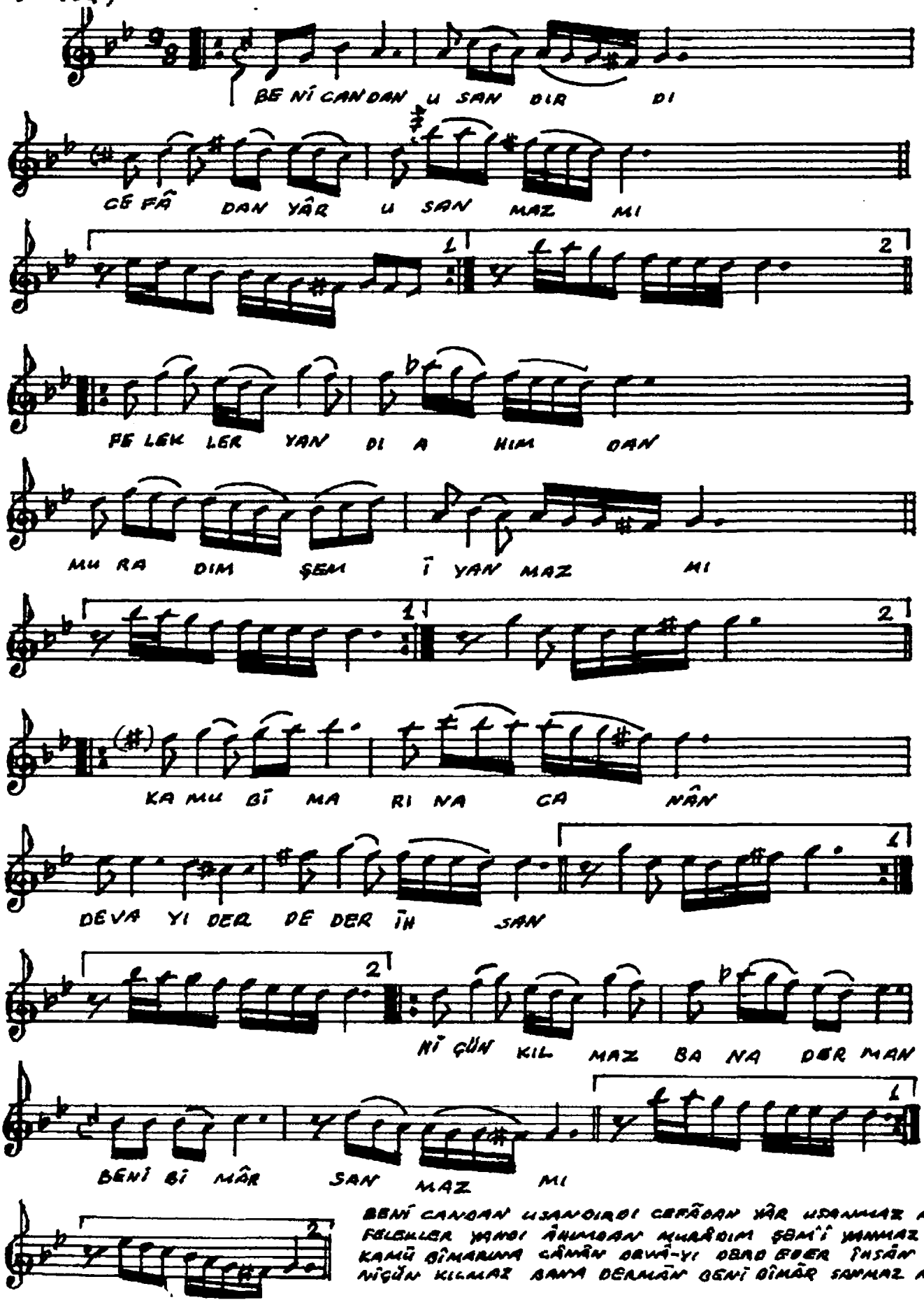

BENÎ CANDAN USANDIRDI CEFÂDAN YÂR USANMAZ MI
FELEKLER YANDI ÂHUMDAN MURÂDIM ŞEMÎ YANMAZ MI
KAMÜ BÎMARINA CÂNÂN DEVÂ-YI DERD EDER İNSÂN
NİÇÜN KILMAZ BANA DERMÂN BENÎ BÎMÂR SANMAZ MI.