

MUHAYVER KÜRDİ ŞARKI  
SEN NESİN ?

Müzik : İsmail ÖFENKAYA  
Söz : Berran VALÇIN

Süre : 4.35

♩ : 252 AKSAK ŞİİR MİSİN VİLLAR VİLİ VAZDİĞİM ?



ARANAĞME

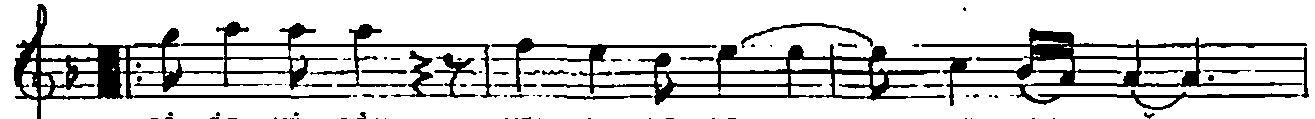

ŞİİR MİSİN VİLLAR VİLİ VAZDİĞİM



MİSRA LARA SATIR SATIR DİZDİĞİM (saz) GİM (saz)

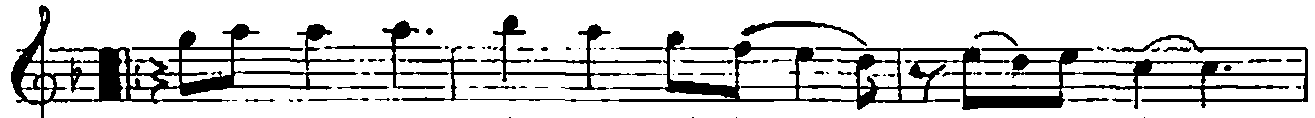

YÜREĞİM DE HİSSETTİĞİM SEZDİĞİM



ŞİİR MİSİN BİL Mİ YORUM SEN NESİN (saz) SİN (saz)

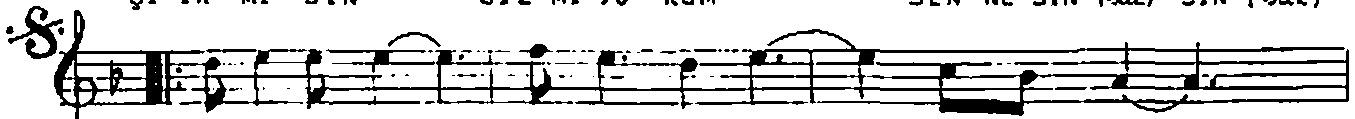

MA SALLI SİN YALLANLARLA AVUTAN



ELLERİMİ BİR BİR KİP BİR TUTAN (saz) TAN (saz)



SEVGİMİZİ KAFDAĞIN DA UYUTAN



MA SALLI SİN BİL Mİ YORUM SEN NESİN (saz) SİN

DC

.../...

Sen Nesin ?

Şiir misin yıllar yılı yazdığım ?

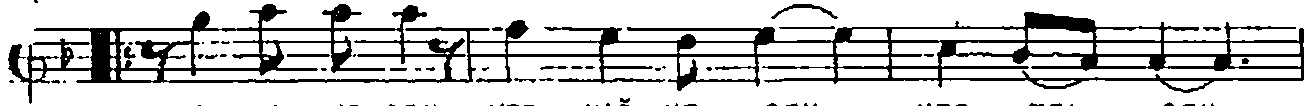

ŞAR KI MI SIN HER NAĞ ME DEN HER TEL DEN



ŞU GÖN LÜ MÜ TEL LER Gİ Bİ TİT RE TEN (saz) TEN (saz)



BA NA AŞ KI TA YÜ REK TEN SÖY LE TEN



ŞAR KI MI SIN BİL Mİ YO RUM SEN NE SİN (saz) SİN (saz)

SEN NESİN ?

ŞİİR MİSİN YILLAR YILI YAZDIĞIM  
MISRALARA SATIR SATIR DİZDİĞİM  
YÜREĞİMDE HİSSETTİĞİM SEZDİĞİM  
ŞİİR MİSİN BİLMİYORUM SEN NESİN ?

MASAL MİSİN YALANLARLA AVUTAN  
ELLERİMİ BİR BIRAKIP BİR TUTAN  
SEVGİMİZİ KAF DAĞI'NDA UNUTAN  
MASAL MİSİN BİLMİYORUM SEN NESİN ?

ŞARKI MİSİN HER NAĞMEDEN HER TELDEN  
ŞU GÖNLÜMÜ TELLER GİBİ TİTRETEN  
BANA AŞKI TA YÜREKTEN SÖYLETEN  
ŞARKI MİSİN BİLMİYORUM SEN NESİN ?

Berran YALÇIN