

MUNAYYER SÜMBÜLE

MÜZİK: İSMAIL DEMİRKİRAÇ

SÖZ : GÜLTEN ÇİÇEK

DERT YÜREKTE . SAZ ELİMDE .

ANLATAYIM GEL BE DOSTUM

(♩ = 192.)

DUYUR

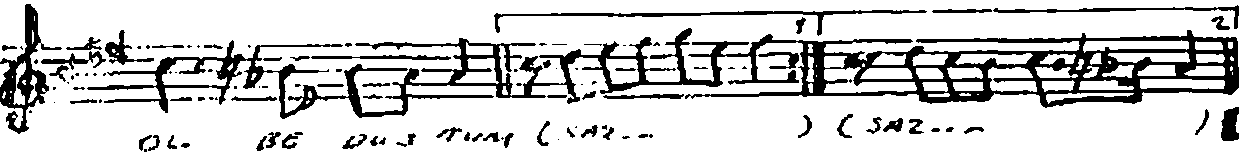
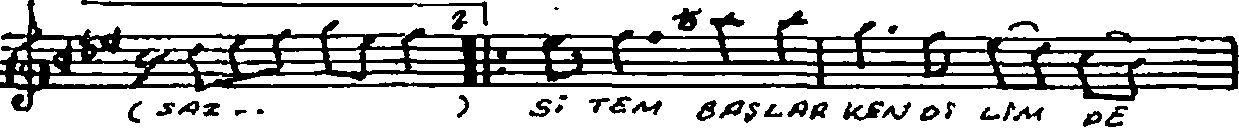
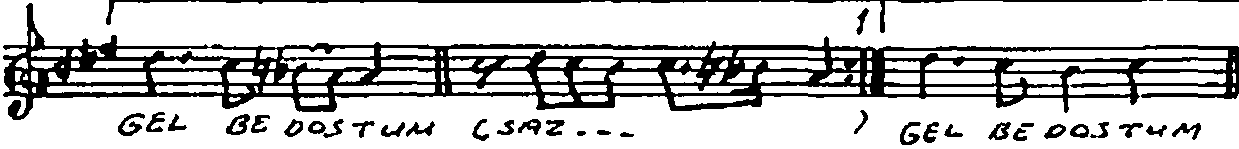
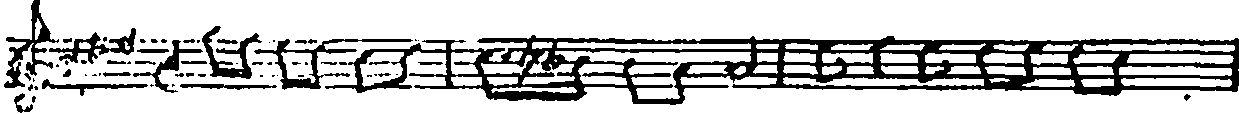

DERT YÜREKTE SAZ ELİMDE
ANLATAYIM GEL BE DOSTUM

YANI YORUM İÇİN İÇİN KADER BÜYÜK
SORMA NİÇİN (SAZ--) SORMA NİÇİN
(SAZ--) TEK SEN VARSIN BENİM İÇİN
TUTUNACAK DAL BE DOSTUM (SAZ--)
(SAZ--) SON

08 / TEMMUZ / 1997 / ADANA

①
DERT YÜREKTE SAZ ELİMDE,
ANLATAYIM GEL BE DOSTUM.
SİTEM BAŞLARKEN DİLİMDE,
İSYAN ETTİ TEL BE DOSTUM.

②
SAZ ELİMDE GALMASI ZOR,
DERT YÜREKTE SÖNMEYEN KOR,
SÖYLEMEYE DİL VARMIYOR,
DİLİMDE SÖZ OL BE DOSTUM.

③
YANIYORUM İÇİN İÇİN,
KADER BÜYÜK SORMA NİÇİN,
TEK SEN VARSIN BENİM İÇİN,
TUTUNACAK DAL BE DOSTUM