MUHAYYER. KÜRDÎ ŞARKI

USÛLÜ : SEMAÎ
SÜRE :

(BİLMEZSİN KALBİMDE GİZLİ YERİNİ) -
(H A S R E T)

MÜZİK ve
SÖZ : AYDIN TEKİNdor

♩ =144

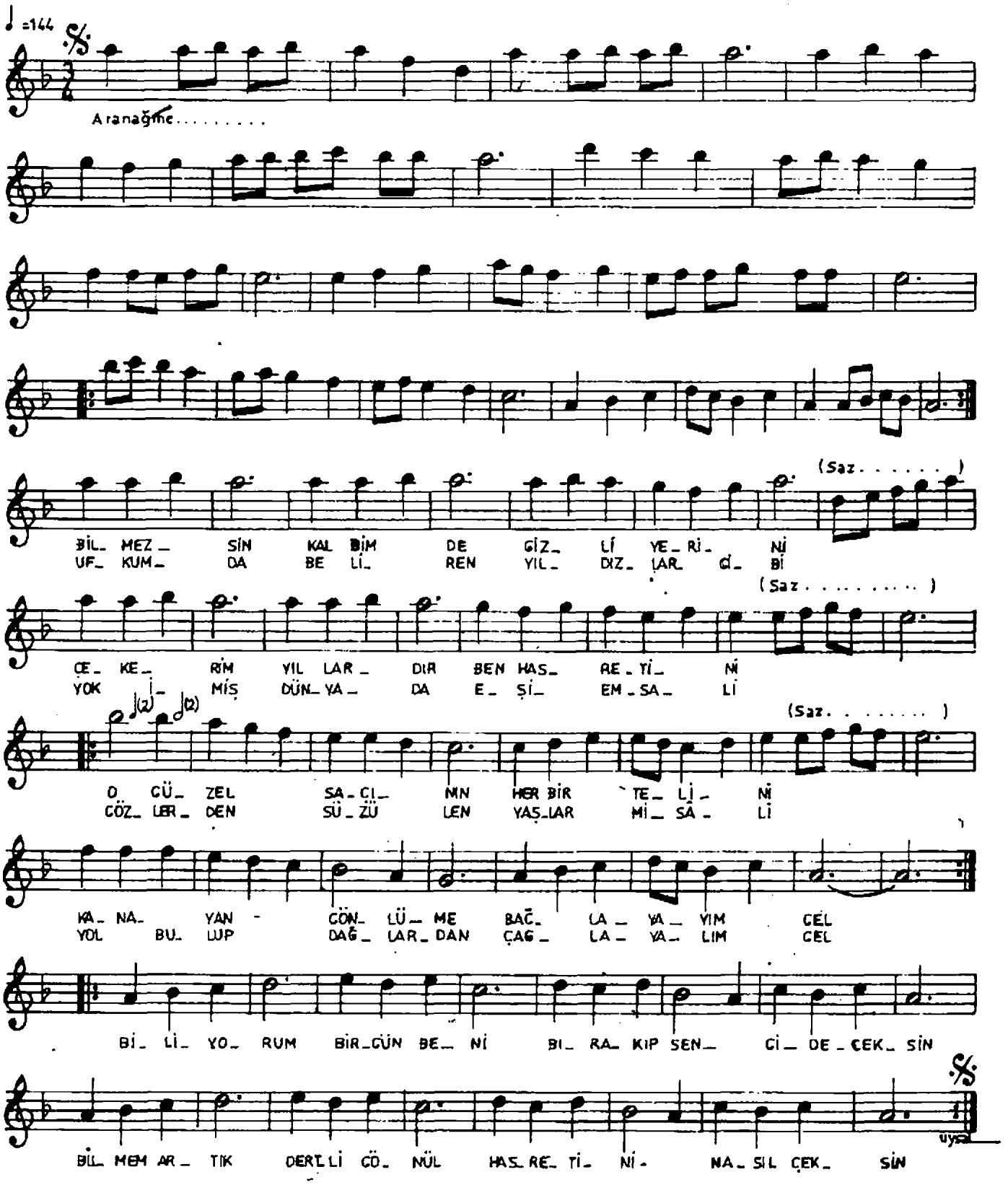

BİLMEZSİN KALBİMDE GİZLİ YERİNİ, UFKUMDA BELİREN YILDIZLAR GİBİ
ÇEKERİM YILLARDIR BEN HASRETİNİ YOK İMİŞ DÜNYADA EŞİ EMSALİ.
O GÜZEL SAÇININ HER BİR TELİNİ GÖZLERDEN SÜZÜLEN YAŞLAR MİSALİ
KANAYAN GÖNLÜME BAĞLAYAYIM GEL YOL BULUP DAĞLARDAN ÇAĞLAYALIM GEL

(Nakarat) — BİLİYORUM BİR GÜN BENİ BIRAKIP SEN GİDECEKSİN
BİLMEM ARTIK DERTLİ GÖNÜL HASRETİNİ NASIL ÇEKSİN.