

WİHÂVEND FANTEZİ  
"Bende yangın, sende kül."

SÖZ: Dr. Yılmaz KARAKOYUNLU

MÜZİK: Necip GÜLSES

26.06.1998

NO:25

Kırık Semâi

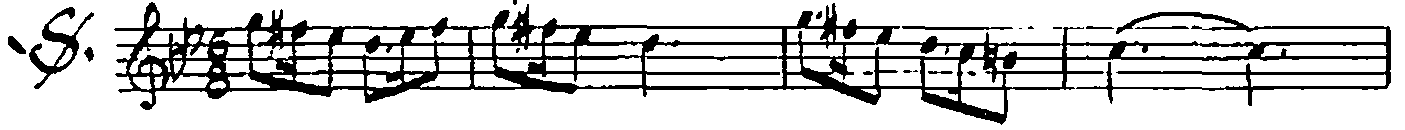

BEN DE YAN GIN SEN DE KÜL  
BEN DE HÜ ZÜN SEN DE HAZ



BEN DE CEH RE SEN DE TUL  
BEN DE HA ZAN SEN DE YAZ

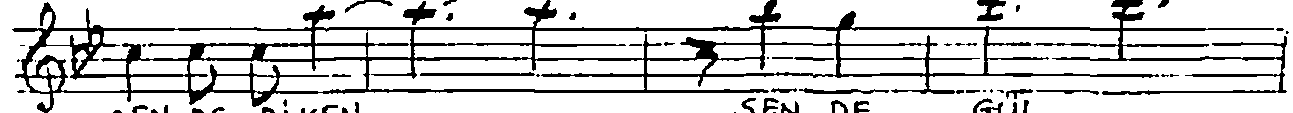

BEN DE DİKEN SEN DE GÜL  
BEN DE SABİR SEN DE NAZ

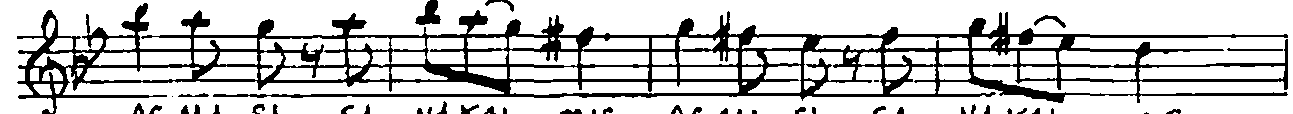

AÇ MA SI SA NA KAL MIŞ AÇ MA SI SA NA KAL MIŞ  
SEÇ ME SI SA NA KAL MIŞ SEÇ ME SI SA NA KAL MIŞ

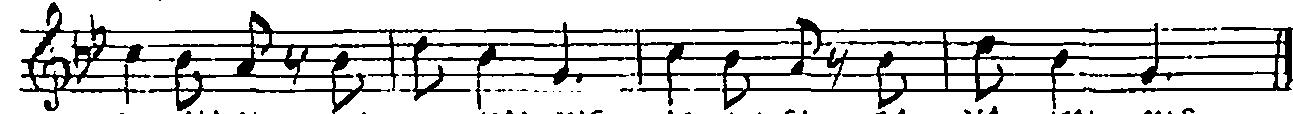

AÇ MASİ SA NA KAL MIŞ AÇ MASİ SA NA KAL MIŞ  
SEÇ MESİ SA NA KAL MIŞ SEÇ MESİ SA NA KAL MIŞ

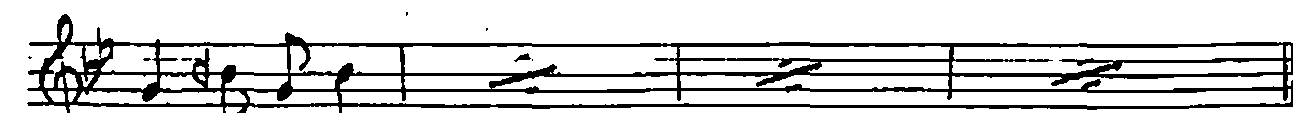

BEN DE YE SİL SEN DE AL  
BEN DE MÂ NÂ SEN DE SÖZ

BEN DE İ PEK SEN DE ŞAL  
BEN DE AY NA SEN DE YÜZ

BENDE NE HİR SEN DE ŞAL  
BEN DE E KİN SEN DE GÜZ

GEÇ ME Sİ SA NA KAL MIŞ GER ME Sİ SA NA KAL MIŞ  
BİÇ ME Sİ SA NA KAL MIŞ BİÇ ME Sİ SA NA KAL MIŞ

GEÇ ME Sİ SA NA KAL MIŞ GER ME Sİ SA NA KAL MIŞ (SAZ-FİNALDE)  
BİÇ ME Sİ SA NA KAL MIŞ BİÇ ME Sİ SA NA KAL MIŞ

-1-  
BENDE YANGIN, SENDE KÜL  
BENDE ÇEHRE, SENDE TUL  
BENDE DİKEN, SENDE GÜL  
AĞMASI SANA KALMIŞ...

-3-  
BENDE HÜZÜN, SENDE HAZ  
BENDE HAZAN, SENDE YAZ  
BENDE SABIR, SENDE NAZ  
SÖZÜSÜ SANA KALMIŞ....

-2-  
BENDE YEŞİL, SENDE AL  
BENDE İPEK, SENDE ŞAL  
BENDE NEHİR, SENDE ŞAL  
GEÇMESİ SANA KALMIŞ....

-4-  
BENDE MÂNÂ, SENDE SÖZ  
BENDE AYNA, SENDE YÜZ  
BENDE AKIN, SENDE GÜZ  
BİÇMESİ SANA KALMIŞ....

26.06.1998 - BEŞİKTAŞ

*el yazması*