

# MUHAYYERKÜRDİ ŞARKI

Söz ve Müzik :  
Sami DERİNTUNA

Usûlü : AKSAK

( Nedir kader benim senden çektiğim )

( ♩ = 256 )

N E D E N S E



(ARANAĞMESİ\_\_\_\_\_)



Ne dir ka der be nim sen den çek ti ğim



(SAZ\_\_\_\_\_ ) Ar tık yü züm sev gi i le



bir gül se (SAZ\_\_\_\_\_ ) (SAZ\_\_\_\_\_ )



Ta lih kuşu tamba şı ma konar ken (SAZ\_\_\_\_\_ )



Bir den bi re u çu ve rir neden se (SAZ\_\_\_\_\_ )



(ARA SAZI\_\_\_\_\_)



Yaz is ter ken hepkiş dü şer bah tı ma (SAZ\_\_\_\_\_ )



Neyaparım göz ya ş la rım din mez se (SAZ\_\_\_\_\_ )

./..

# MUHAYYERKÜRDİ ŞARKI

( 2. Sahife )

Sami DERİNTUNA

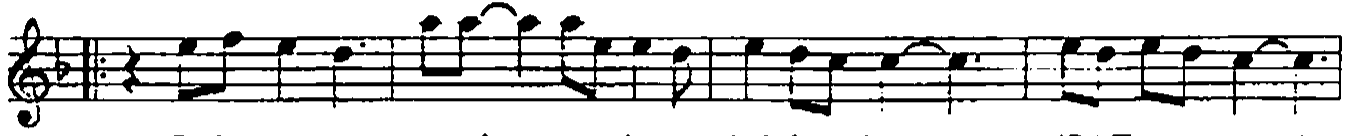

Şu ha yat tan güzel şey ler bek ler ken (SAZ \_\_\_\_\_) (Söz)



Hayal lerim \_\_\_\_\_ sö nü verir \_\_\_\_\_ neden se (SAZ \_\_\_\_\_)



Sev di ğim yar dö ner bir gün sö zün \_\_\_\_\_ den



(SAZ \_\_\_\_\_) Vu rur be ni san ki ta can



e vim den (SAZ \_\_\_\_\_) (SAZ \_\_\_\_\_)



Kuş mi sa li u çup gi der \_\_\_\_\_ elim \_\_\_\_\_ den (SAZ \_\_\_\_\_)

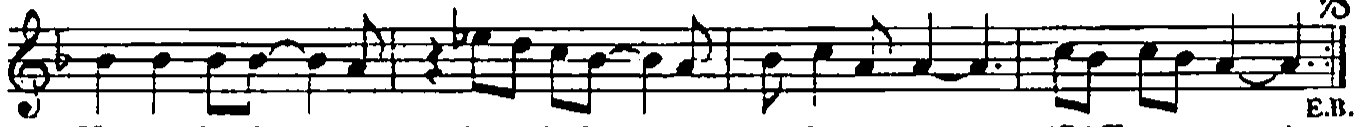

Has ret ke der \_\_\_\_\_ ba na ka lır ne den se (SAZ \_\_\_\_\_) E.B.

## N E D E N S E

Nedir kader benim senden çektiğim  
Artık yüzüm sevgi ile bir gülse  
(1) Talih kuşu tam başıma konarken  
Birdenbire uçuverir nedense

(Nakarât)  
Yaz isterken hep kış düşer bahtıma  
Ne yaparım gözyaşlarım dinmezse  
Şu hayattan güzel şeyler beklerken  
Hayallerim sönuverir nedense

(2)  
Sevdiğim yar döner bir gün sözünden  
Vurur beni sanki ta can evimden  
Kuş misâli uçup gider elimden  
Hasret keder bana kalır nedense  
(Sami DERİNTUNA)