

NIHAVEND ÇOCUK ŞARKISI
ATATÜRK ÖNDERİMİZ

USÛLÜ : NİM SOFYAN

SÛRE : $\text{♩} = 112$

MÛZİK İLGÜN SOYSEV

SÖZ : MUSTAFA SERİLEN

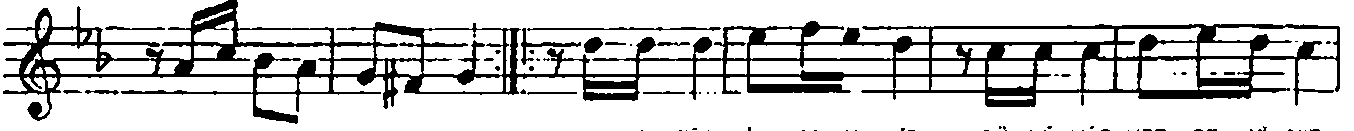

A TA TÜRK ÖN DE Rİ MİZ GÜ NÜ MÜZ HER ŞE Yİ MİZ



RÜZ GÂR LA RA EŞ O LUP DAĞ DAN DA ĞA E SE RİZ (SAZ - - - - -)



DAĞ DAN DA ĞA E SE RİZ (SAZ - - - - -) VA TAN DE MEK



CAN DE MEK DA MAR LAR DA KAN DE MEK KA NI MI Zİ KAY NA TAN A TA DAN FER



MAN DE MEK (SAZ - - - - -) VA TAN DE MEK CAN DE MEK DA MAR LAR DA



KAN DE MEK KA NI MI Zİ KAY NA TAN A TA DAN FER MAN DE MEK

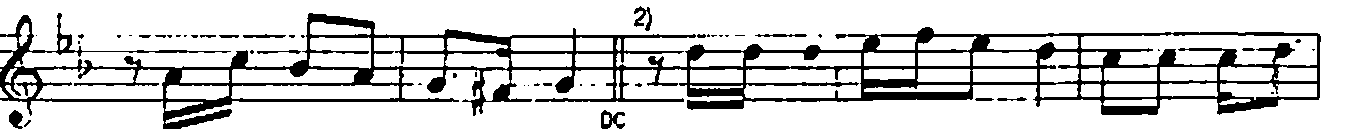

A TA DAN FER MAN DE MEK SON U ÇU SAN KE LE BEK LER KIR LAR DA

NIHAVEND ÇOCUK ŞARKISI
ATATÜRK ÖNDERİMİZ

- 2 -



Çİ ÇEK LER BÂ HÂ RIN MÜ DE Sİ Nİ YOL LA RA SER PE ÇEK LER (SAZ - - - -)



- - - - -) HEP E LE LE VE RE LIM LÂ LE SÜM BUL DE RE LIM



ŞAR KI LAR SÖY LE YE REK YOL LA RA GÜL SE RE LIM (SAZ - - - - -)

ATATÜRK ÖNDERİMİZ GÜNÜMÜZ HERŞEYİMİZ
RÜZGÂRLARA EŞ OLUP DAĞDAN DAĞA

VATAN DEMEK CAN DEMEK DAMAFLARDA KAN DEMEK
KANIMIZI KAYNATAN ATADAN FERMAN DEMEK

UÇUŞAN KELEBEKLER KIPLARDAKİ ÇİÇEKLER
BAHÂRIN MÜDESİNİ YOLLARA SERPECEKLER

HEP ELELE VERELİM LÂLE SÜMBÜL DERELİM
ŞARKILAR SÖYLEYEREK YOLLARA GÜL SERELİM