MÜSTEAR SARKI

Güfte : Mehmet Turan Yazar

Beste : Tekin Para

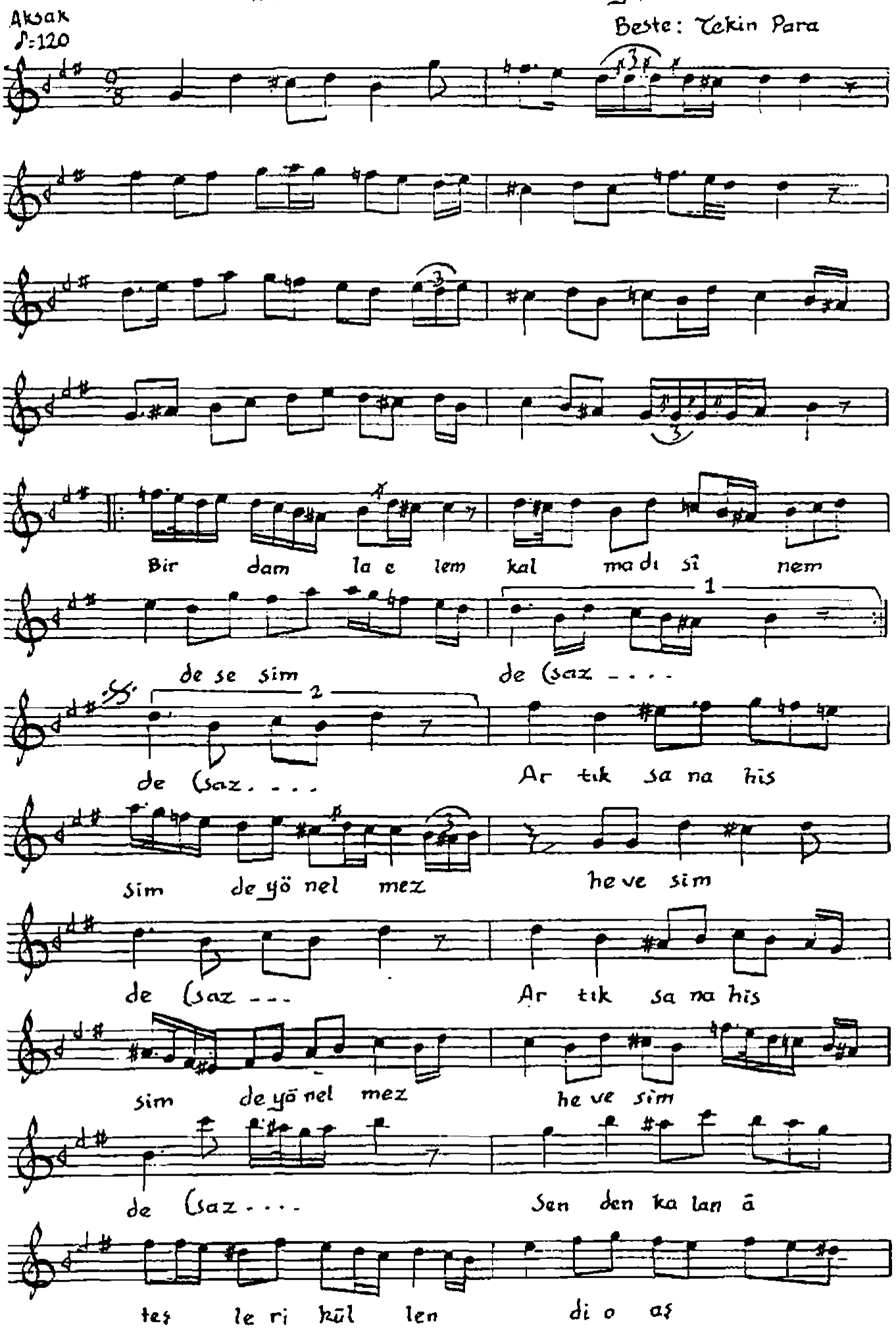

müstear şarkı - 2

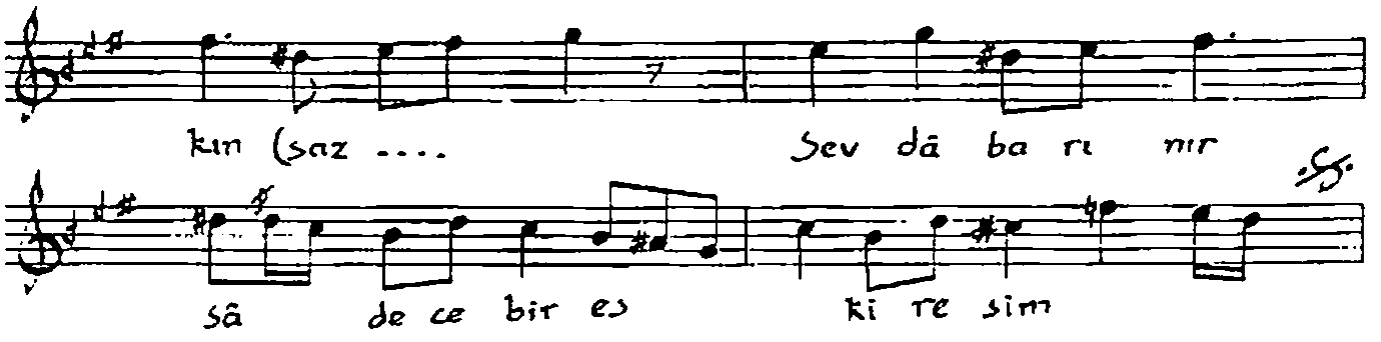

Bir damla elem kalmadı sinemde, sesimde
Artık sana hissim de yönelmez, hevesim de
Senden kalan ateşleri küllendi o aşkın
Sevdâ barınır sadece bir eski resimde.

Mehmet Turan Yarar