♩:56
N.Sefyan SÜRE:3',00"

Muhayyer Kürdî
Bir haber göndersen...

GÜFTE:Yalçın Benlican
BESTE:Mahmut Oğul

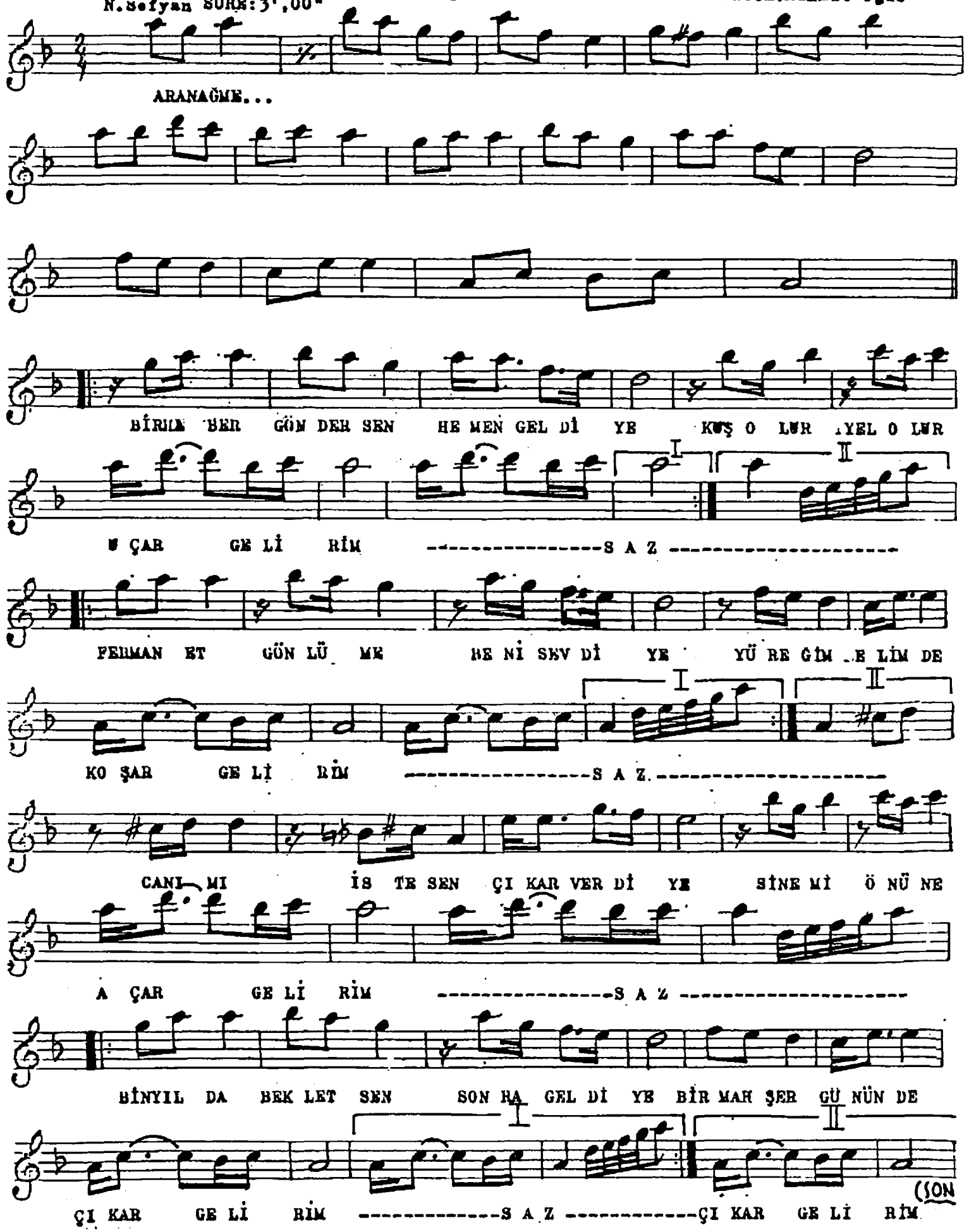

Bir haber göndersen "hemen gel"diye
Kuş olur,yel olur,uçar gelirim.
Ferman et gönlüme "beni sev"diye
Yüreğim elinde koşar gelirim.

Canımı istesen "çıkar ver"diye
Sinemi önüne açar gelirim.
Bin yılda bekletsen "sonra gel "diye
Bir mahşer gününde çıkar gelirim.