MUHAYYER KÜRDÎ ŞARKI

Usulü: Düyek — Bu akşam yıldızlar.....

Güfte: Nezihe GÖNÜL
Beste: Ali Ulvi BARADAN

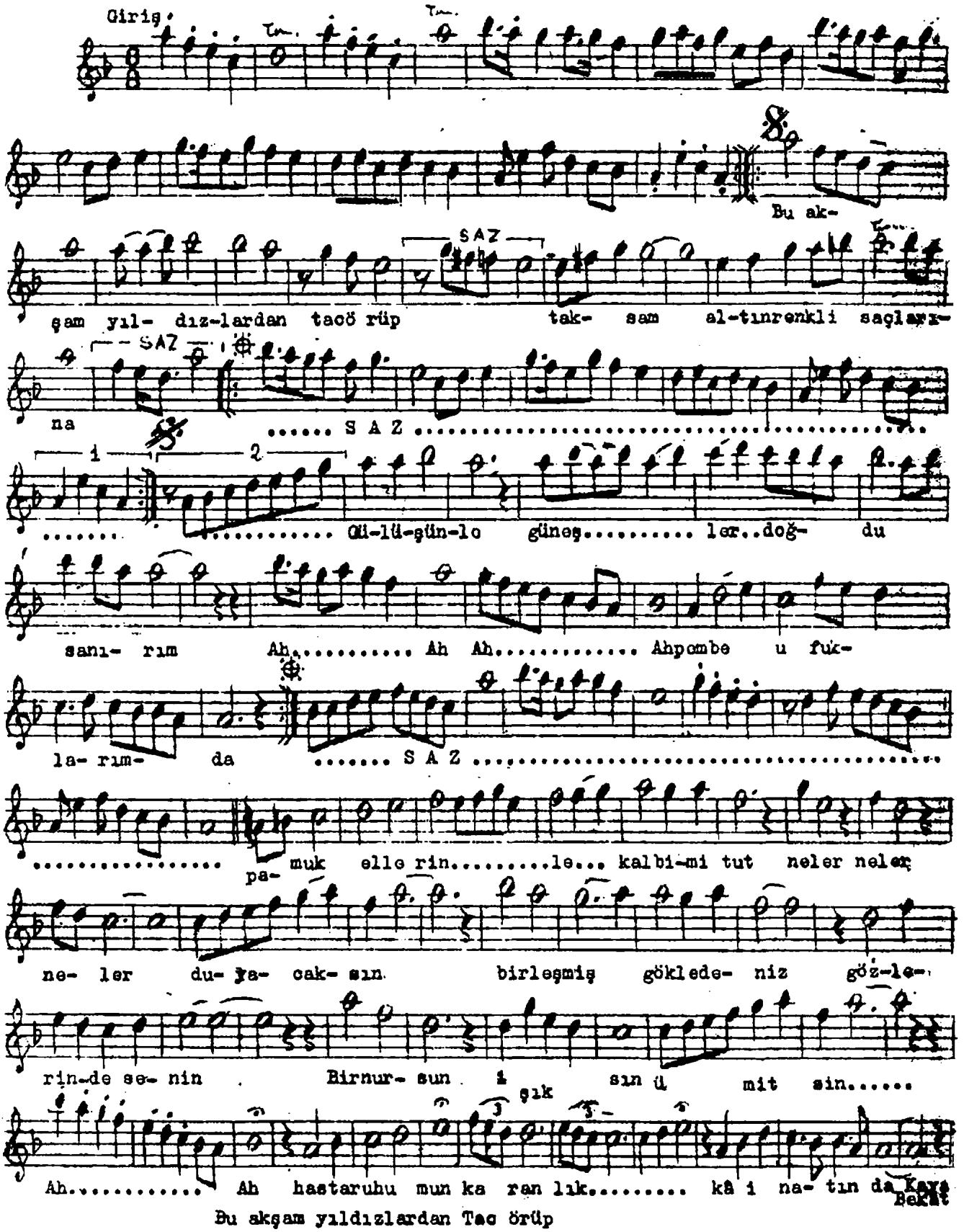

Bu akşam yıldızlardan Tac örüp
Taksam altın renkli saçlarına
Gülüşünle, güneşler doğru sanırım
Pembe ufuklarımda.
Pamuk ellerinle kalbimi tut
Neler duyacaksın
Birleşmiş gökle deniz gözlerinde senin
Bir nur'sun ışıksın, ümitsin
Hasta ruhumun karanlık kâinatında. Nezihe GÖNÜL