Güfte
Hüseyin Avni

Nevâ Beste

Âşinâyı bezmolan

Beste
Hoca Râkım Elkutlu
18. şubat. 1947

Bu beste, tarafımdan düzenlenerek 18. 2. 1947 de notaya alındı. Z.y. Müh. M.R.Aşkın

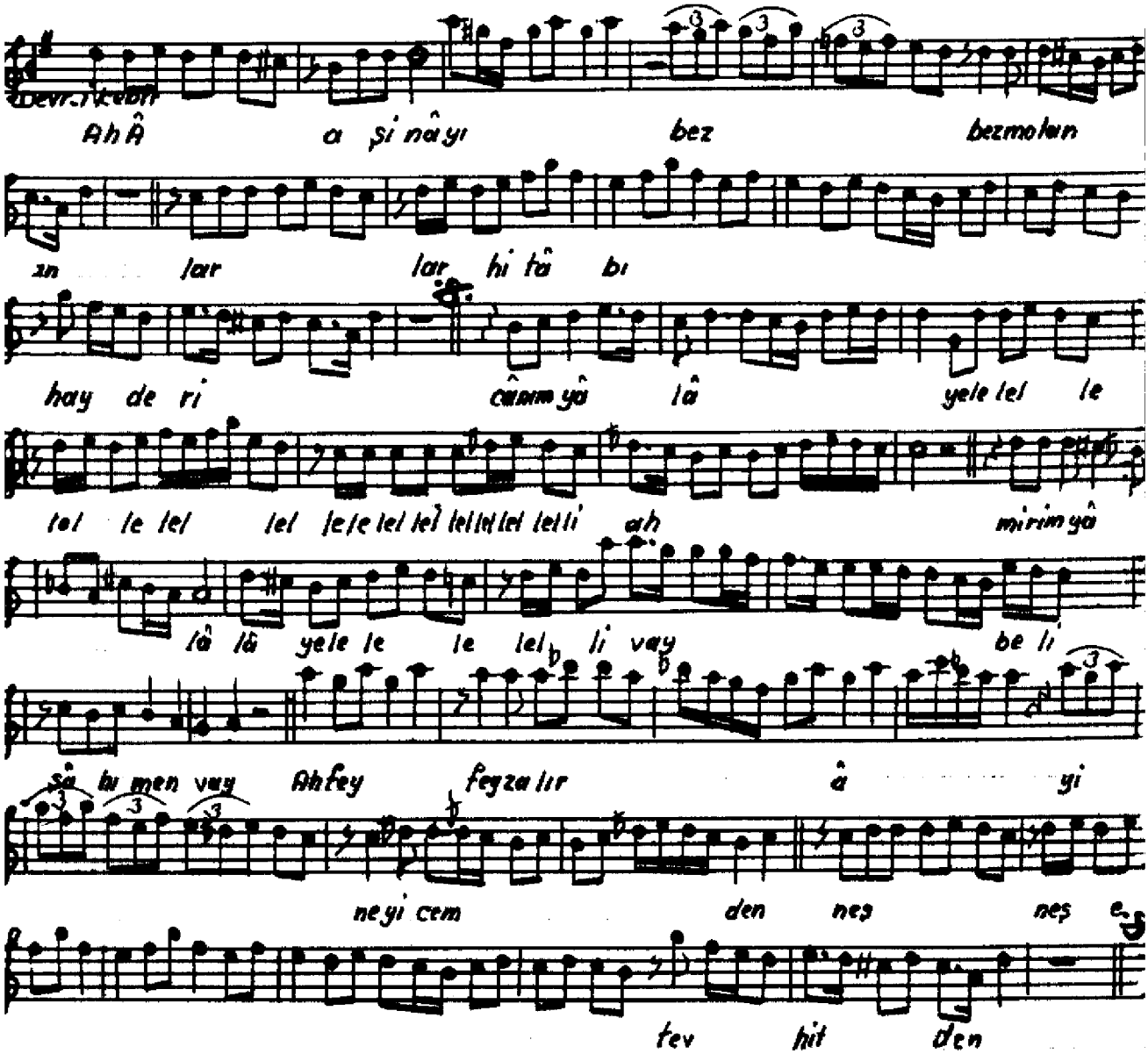

Âşinâyi bezmolan anlar hitâbı hayderi,
Feyzalır ayineyi cemden neş'ei tevhitten.