NİHÂVEND ŞARKI

Parıltı

SÜRE: 6'30" ♩=64 DÜYEK-SEMÂI

MÜZİK: Ahmet Çağan (1920-1966)
SÖZ: Ahmet Hâşim

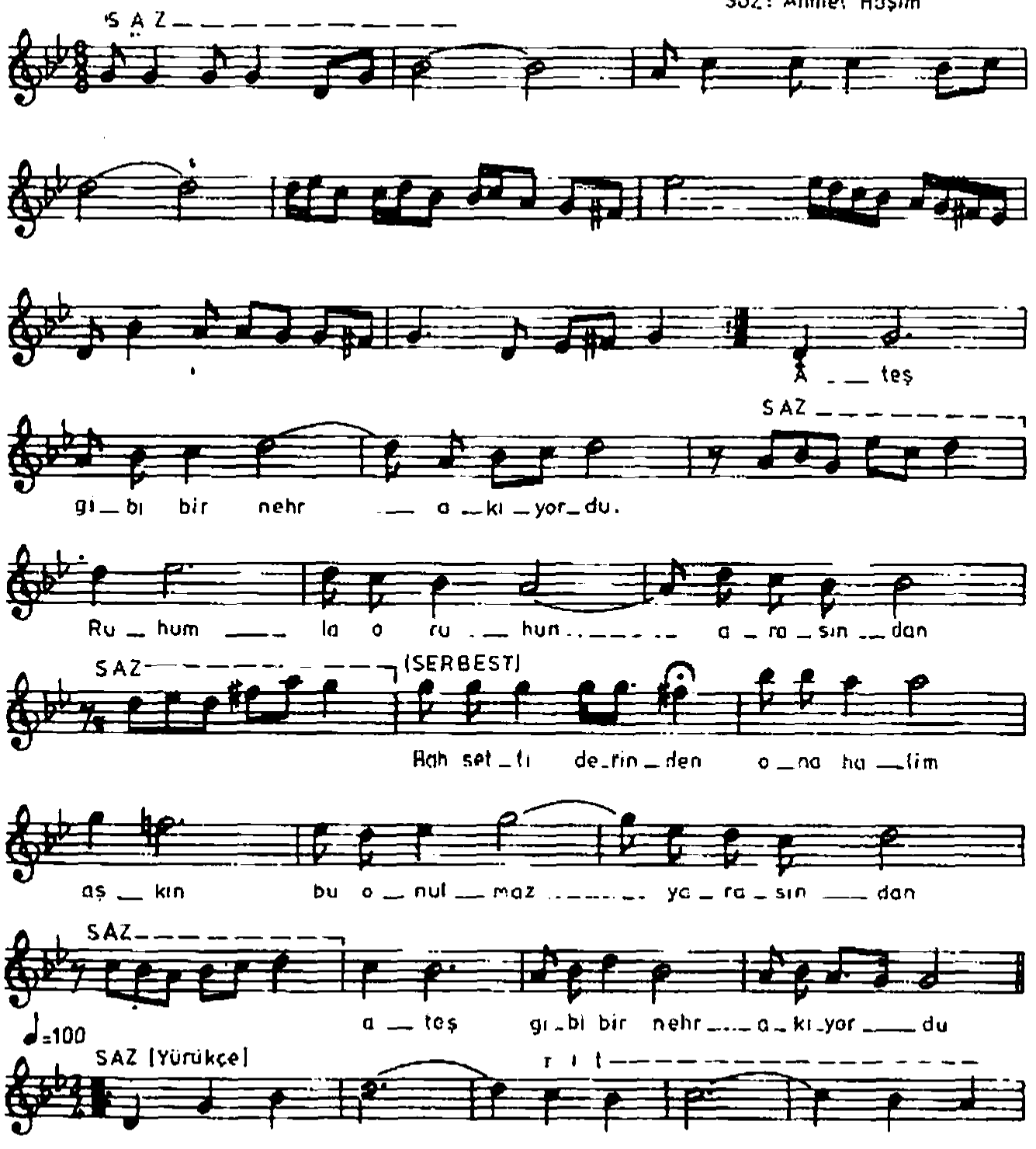

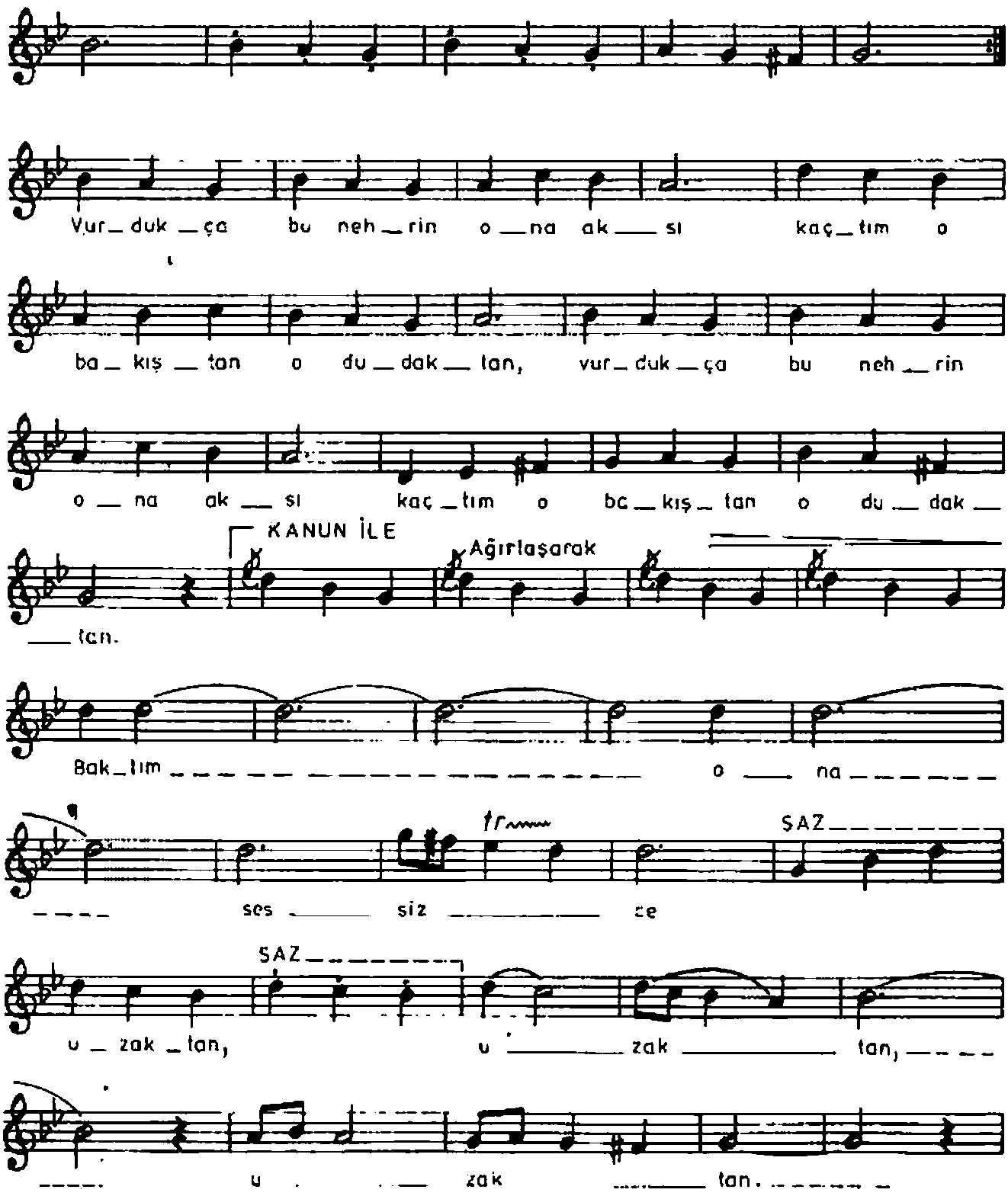
Vur_duk_ça bu neh_rin o_na ak_sı kaç_tım o
ba_kış_tan o du_dak_tan, vur_duk_ça bu neh_rin
o_na ak_sı kaç_tım o ba_kış_tan o du_dak_
KANUN İLE
Ağırlaşarak
tan.
Bak_tım o_na
SAZ
ses_siz_ce
SAZ
u_zak_tan, u_zak_tan,
u_zak_tan.