

NIHÂVEND SARKI

USÛLÜ: SOFYAN
SÜRE: 4,30"

(SÖYLEYİN KADERİME ONA HÂCET KALMADI)

MÜZİK: SELÂHADDİN İÇLİ
SÖZ: SEDAT ERGİTUĞ

♩ = 56

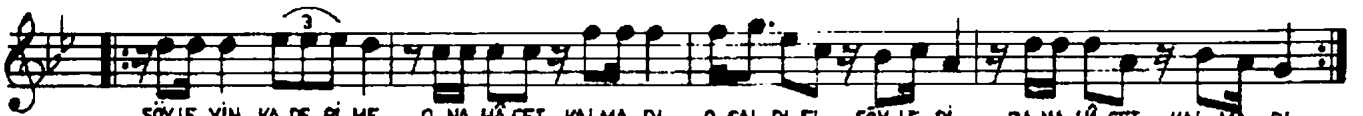
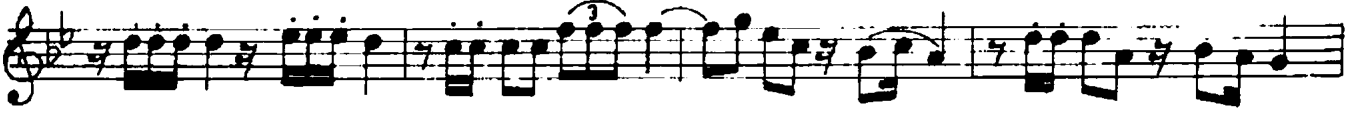

SÖYLE YİN KA DE Rİ ME O NA HÂ CET KAL MA DI O ÇAL DI EL SÖY LE Dİ BA NA HÂ CET KAL MA DI

(Saz.....)

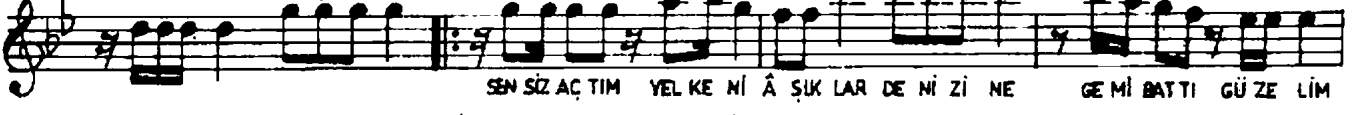

SEN SİZ AÇ TIM YEL KE Nİ Â ŞIK LAR DE Nİ Zİ NE GE Mİ BATTI GÜ ZE LİM

(Saz.....)

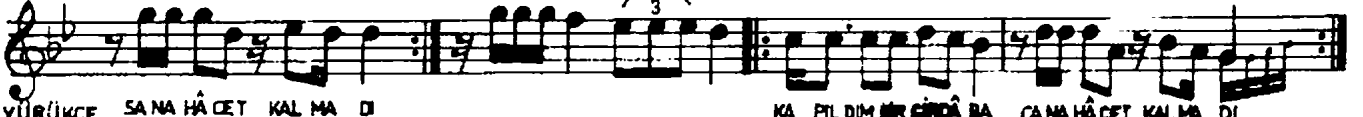

YÜRÜKÇE SANA HÂ CET KAL MA DI

KA PILDIM BİR GİR DÂ BA CANA HÂ CET KAL MA DI

♩ = 72

(Saz.....)



AY NA LAR LA OY NA Ş TİN İH MAL E DE REK Â Ş KI NE HİR OLDUN ÇÖ LLER DE SE RÂ B E DE REK Â Ş KI

2.de Ağır.



AY DİN LATTIN DER VA Yİ ZİN DAN E DE REK Â Ş KI GE Mİ BAT TI GÜ ZE LİM SANA HÂ CET KAL MA DI

ilk tempo

(Saz.....)

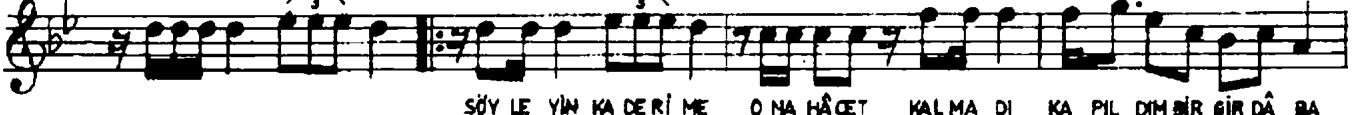

SÖY LE YİN KA DE Rİ ME O NA HÂ CET KAL MA DI KA PILDIM BİR GİR DÂ BA



CANA HÂ CET KAL MA DI

- 1 -

SÖYLEYİN KADERİME ONA HÂCET KALMADI
O ÇALDI EL SÖYLEDİ BANA HÂCET KALMADI
SENSİZ AÇTIM YELKENİ AŞIKLAR DENİZİNE
GEMİ BATTI GÜZELİM SANA HÂCET KALMADI
KAPILDIM BİR GİR DÂ BA CANA HÂCET KALMADI

- 2 -

AYNALARLA OYNAŞTIN İHMAL EDEREK AŞKI
NEHİR OLDUN ÇÖLLERDE SERÂB EDEREK AŞKI
AYDINLATTIN DERYAYI ZINDAN EDEREK AŞKI
GEMİ BATTI GÜZELİM SANA HÂCET KALMADI.

SÖYLEYİN KADERİME ONA HÂCET KALMADI
KAPILDIM BİR GİR DÂ BA CANA HÂCET KALMADI.

8.