

NİHÂVEND ŞARKI

ŞU GÖNLÜMÜ YARALAYAN,BU BAHTIMI KARALAYAN
(SİZDEN BİRİ)

USÛLÜ : SEMÂÎ

MÜZİK : EROL SAYAN
SÖZ : İLKAN SAN



ARANAĞME.....



ŞU GÖN LÜ MÜ YA RA LA YAN..... BU BAH TI MI KA RA LA YAN

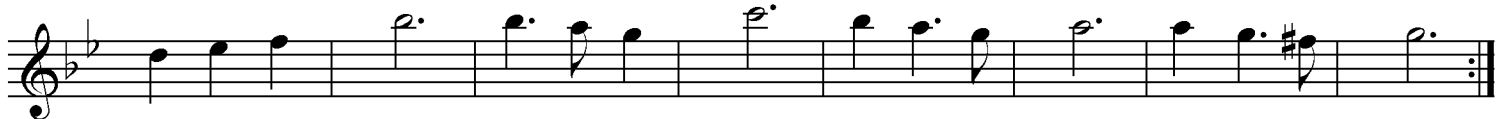

BE Nİ DERT TEN DER DE KO YAN SİZ DEN Bİ Rİ SİZ DEN Bİ Rİ



[.....SAZ.....]



HEP A RA NAN..... HEP ÖZ.... LE NEN.... GE LİR Dİ YE..... YOL GÖZ LE NEN



ÖL DÜR SE DE ÇOK SE Vİ LEN SİZ DEN Bİ Rİ SİZ DEN Bİ Rİ SON

ŞU GÖNLÜMÜ YARALAYAN,BU BAHTIMI KARALAYAN
BENİ DERTTEN DERDE KOYAN SİZDEN BİRİ,SİZDEN BİRİ
HEP ARANAN HEP ÖZLENEN,GELİR DİYE YOL GÖZLENEN
ÖLDÜRSE DE ÇOK SEVİLEN SİZDEN BİRİ,SİZDEN BİRİ

Selçuk
Sipahioğlu
15-1-2004

NE DEDİMSE İNANMADI,NE YAPTIMSA ANLAMADI
GÖZLERİMDE YAŞ KOYMADI SİZDEN BİRİ,SİZDEN BİRİ
GÜZEL GÜNLER GELMEZ GERİ,DOLMUYOR HIÇ O'NUN YERİ
BU HÂLİMİN TEK SEBEBİ SİZDEN BİRİ,SİZDEN BİRİ.