N İ H A V E N T

Yürükçe Aksak

Hacı Arif Bey

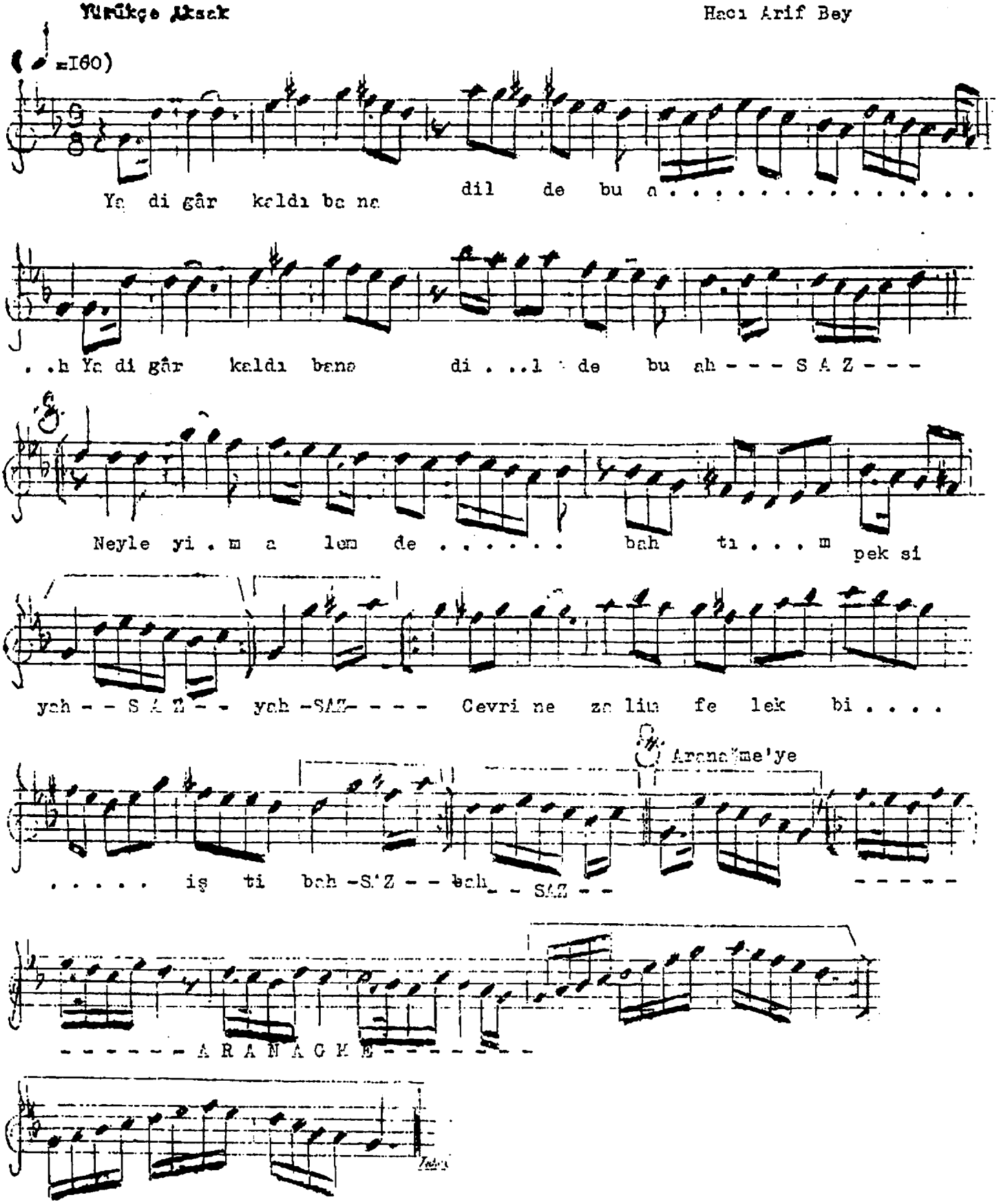

Yadigâr kaldı bana dilde bu ah
Neyleyim alemde bahtım pek siyah
Cevrine zalim felek bilştibah
Neyleyim alemde bahtım pek siyah...