

Rep. No : 12077

Nihâvend Şarkı

" Bir Eylül getirdi sevgini bana "

--1. Sayfa--

Beste : Avni Anıl

Güfte : Dr. Hüsâmettin Olgun

Usûlü : Semâi

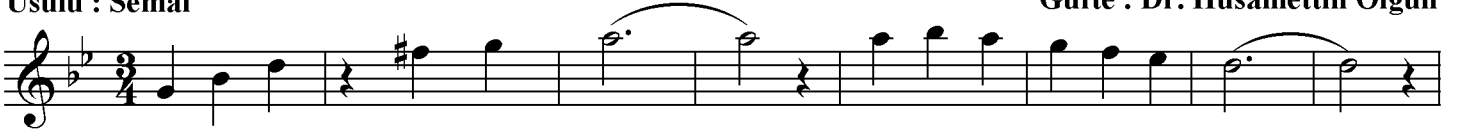

BİR EY LÜL GE TİR Dİ SEV Gİ Nİ BA NA _____

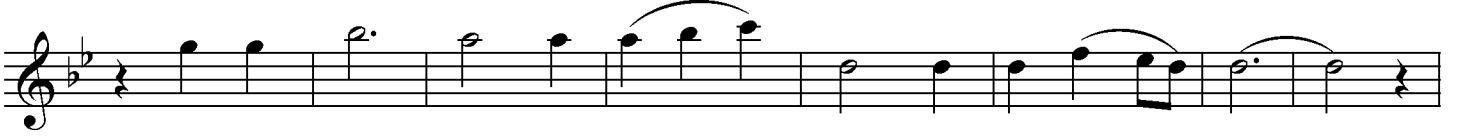

İ Çİ ME BİR A TEŞ _____ DÜŞ TÜ Kİ SOR _____ MA _____



YIL LAR DIR AÇ MA YAN _____ GÖ NÜL _____ Çİ ÇE ĞİM _____



O SE FER _____ BİR A ÇIŞ _____ AÇ TI Kİ SOR _____ MA _____

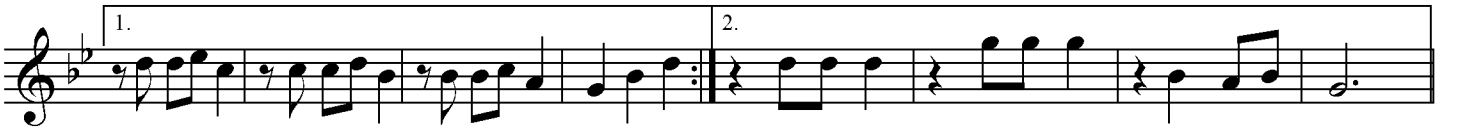

YAKLA ŞIN CA HER _____ YIL HÂ _____ LÂ _____ TİT RE RİM _____



SEV MEK ZA MÂ Nİ NA EY LÜL DÜR DE RİM

D.C.

Rep. No : 12077

" Bir Eylül getirdi sevgini bana "

--2. Sayfa--

O HA ZAN GÖZ LE RİM HÜ ZÜN YE Rİ NE_____

ÖY LE BİR SE VİN_____ Cİ SEÇ Tİ Kİ SOR_____ MA_____

SU SA YAN YÜ RE ĞİM_____ SU YUN YE Rİ NE_____

BİR KA DEH_____ SEV Gİ Yİ İÇ Tİ Kİ SOR_____ MA_____

YAK LA ŞIN CA HER_____ YIL HÂ_____ LÂ_____ TİT RE RİM_____

SEV MEK ZA MÂ NI NA EY LÜL DÜR DE RİM

SON

SEFER KARABÜK

BİR EYLÜL GETİRDİ SEVGİNİ BANA
İÇİME BİR ATEŞ DÜŞTÜ Kİ SORMA
YILLARDIR AÇMAYAN GÖNÜL ÇİÇEĞİM
O SEFER BİR AÇIŞ AÇTI Kİ SORMA

O HAZÂN, GÖZLERİM HÜZÜN YERİNE
ÖYLE BİR SEVİNCİ SEÇTİ Kİ SORMA
SUSAYAN YÜREĞİM SUYUN YERİNE
BİR KADEH SEVGİYİ İÇTİ Kİ SORMA

YAKLAŞINCA HER YIL HÂLÂ TİTRERİM
SEVMEK ZAMÂNINA EYLÜL'DÜR DERİM