

NİHAVEND ŞARKI
-SANA ÖYLE DERİNDEN BAĞLIYIM Kİ CANANIM-

AKSAK

MÜZİK: SEYFİ GÜLDAĞI
SÖZ : MEDİHA ŞEN SANCAKOĞLU

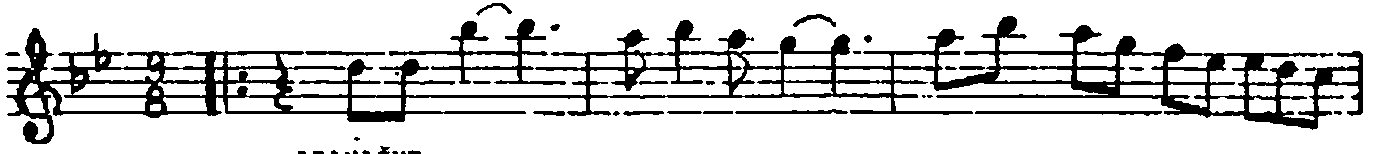

-ARANAÇME--



SA NA ÖY LE DE RİN DEN BAĞ LI YIM Kİ

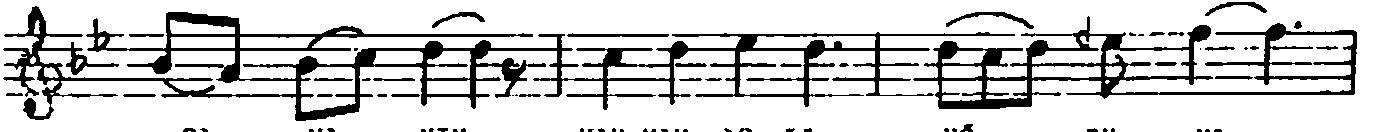

CA NA NIM YAN MAN AS LA UÇ RU NA



HE DE ROL SA BU CÂ NİM -SAZ--



-SAZ---

ÖM RÜ MÜN HA ZA NİN DA



BA HAR GE TİR DİN BA NA

AR TIK SE VE . MEM

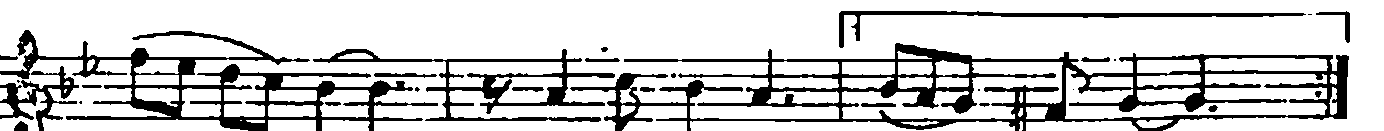

DER KEN Â ŞIK OL DUM BEN SA NA SON



SAZ---

SEV Gİ NİN ŞA RA BİN DAN

İ ÇİR DİN KA NA KA NA FAR KİM YOK BİR
MEC NUN DAN SEV DA LAN DİM BEN SA NA
-SAZ--

SANA ÖYLE DERİNDEN
BAĞLIYIMKI CANANIM
YANMAM ASLA UĞRUNA
HEDER OLSA DU CANIM

SEVGİNİN ŞARABINDAN
İÇİRDİN KANA KANA
FARKIM YOK BİR MECNUNDAN
SEVDALANDIM BEN SANA

ÖMRÜMÜN HAZANINDA
BAHAR GETİRDİN BANA
ARTIK SEVEMEM DERKEN
AŞIK OLDUM BEN SANA