

USULU: DÜYEK

NİHÂVEND ŞARKI

ŞU SEVEN KALBİME DİR TESELLİ VER

MÜZİK: ERDOĞAN ÜNVER
SÖZ: FERTUĞRİN YALÇINKAY

♩ .104

GİRİŞ SAZI

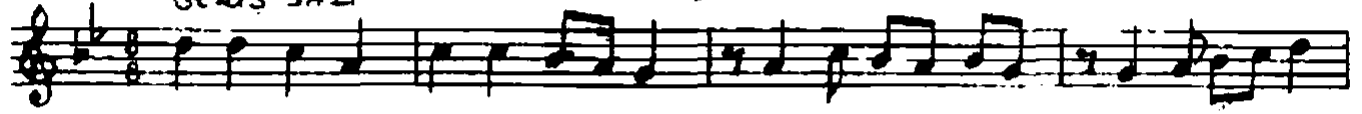

ŞU SE VEN KAL Bİ ME (SAZ - - -) BİR İL SEL Lİ



VER (SAZ - - - - -) SE Nİ VUR DUM DUY MAZ (SAZ - - - - -) Bİ Rİ SAN



MA SİN (=SAZ - - -) SİN (-SAZ - - - - -) A RA Sİ RA AK LİN DAN



GE ÇE YİM YE TER (SAZ - - -) VAR SİN DU DAK LA RİN



DE Nİ AN MA SİN (SAZ - - - - -) SİN (-SAZ - - - - -)



YA HİÇ Ü MİT VER ME YA DE Nİ AN LA (SAZ - - - - -



- - - BAŞK DA YÖ SUN TU TAR

GE ÇEN ZA MAN



LA (SAZ - - -) NE LER VA DE DER SİN (SAZ - - -) BA KIŞ LA RIN



LA (SAZ - - - -) BU DA VE FT GÖN LÜH

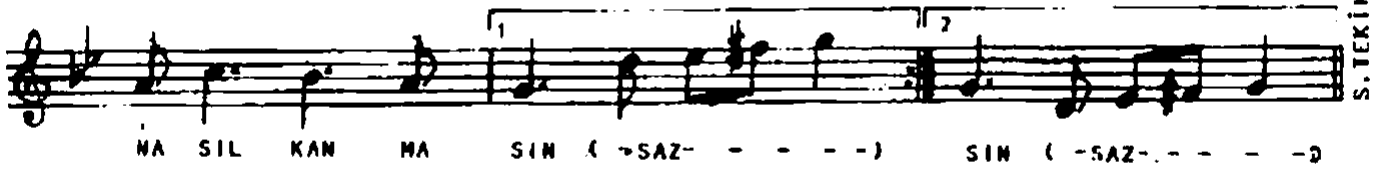

NA SIL KAN MA SİN (SAZ - - - - -) SİN (SAZ - - - - -)

ŞU SEVEN KALBİME BİR TESELLİ VER
SENİ YÜRDÜM DUYMAZ BİRİ SANMASIN
ARA SIRA AKLINDAN GEÇEYİM YETER
VARSIN DUDAKLARIN DENİ ANMASIN

YA HİÇ ÜMİT VERME YA BENİ ANLA
AŞK DA YOSUN TUTAR GEÇEN ZAMANLA
NELER VADEDERSİN BAKIŞLARIYLA
BU DAVEYE GÖNLÜM NASIL KANMASIN