NİHAVEND ŞARKI
BENİM VEFÂKÂR YÂRİM

SEMÂİ

♩: 144

ARANAĞME

MÜZİK VE SÖZ: NEVESER KÖKDEŞ

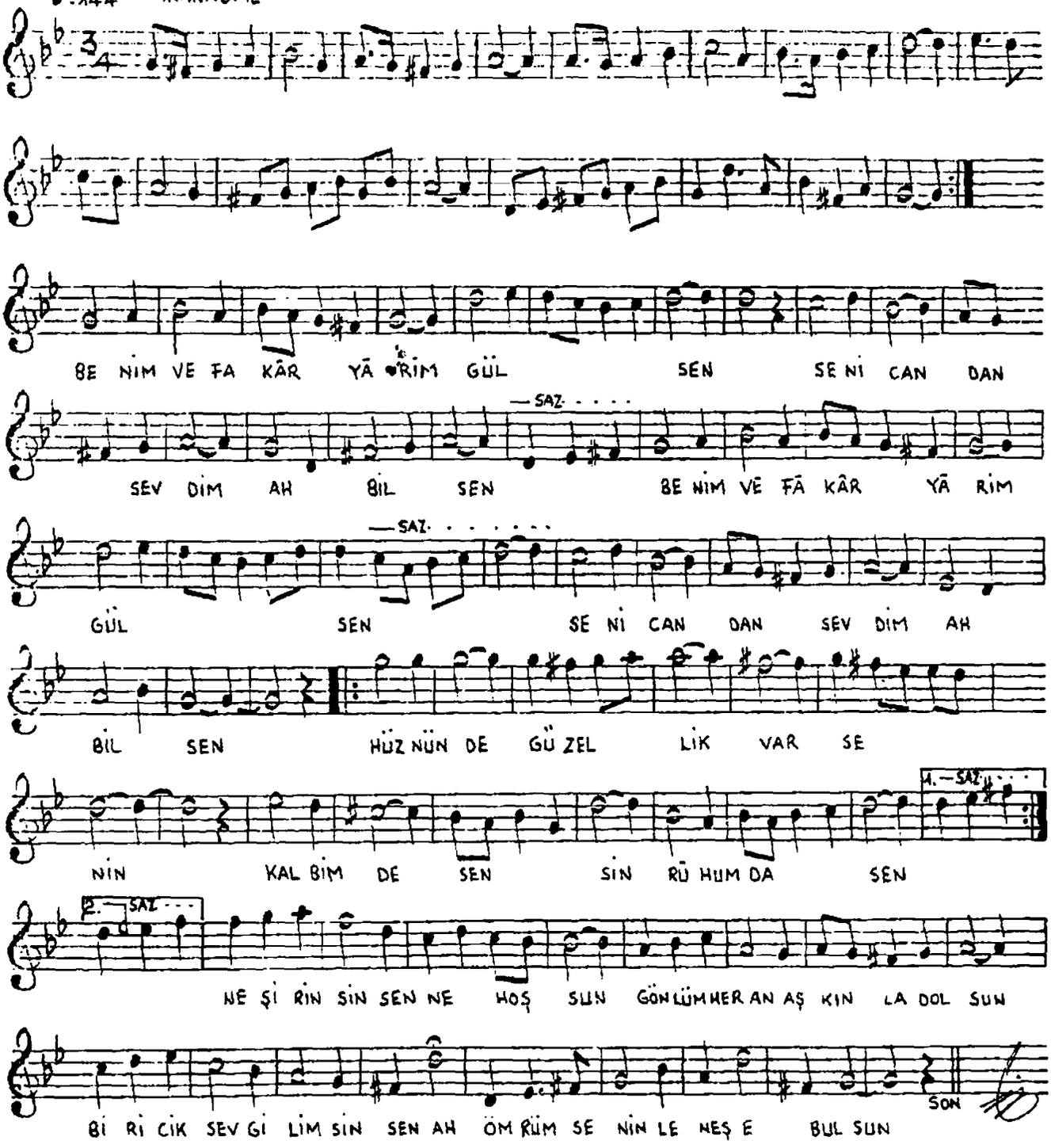

FERİT SIDAL PLAKTAN NOTASINI YAZMIŞTIR.

BENİM VEFÂKÂR YÂRİM GÜL SEN
SENİ CANDAN SEVDİM "AH" BİL SEN
HÜZNÜNDE GÜZELLİK VAR SENİN
KALBİMDE SENSİN RUHUMDA SEN
NE ŞİRİNSİN SEN NE HOŞSUN
GÖNLÜM HERAN AŞKINLA DOLSUN
BİRİCİK SEVGİLİMSİN SEN "AH"
ÖMRÜM SENİNLE NEŞ'E BULSUN