

Süre : 2'56"

120

Müzik: Ertuğrul Ottekin

Söz: Yalçın Benlican

NIHAVEND ŞARKI

Usûlü: Sofyan



SAZ

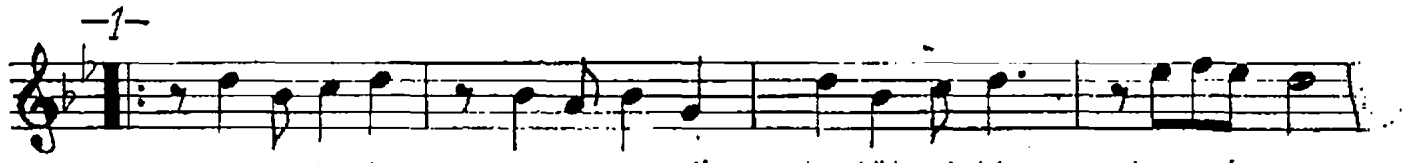

Sev gi ler le çev re len dim bir tül gi bi ku şa tı yor



Öm rü me sen ma na ver din be ni sev gin ya şa tı yor.



Sak sı da mor zan bak gi bi su yü rü yen yap rak gi bi



Cem re dü şen top rak gi bi be ni sev gin ya şa tı yor.



Ke der ben de hü zün ben de her der di me çö züm sende



Yıl lar var ki bu be den de be ni sev gin ya şa tı yor.

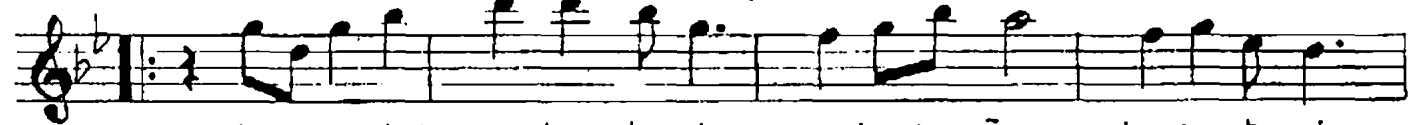

Ca na can kat co ş tur be ni mut lu lu ğa ko ş tur be ni



Boz kır da ilk yağ mur gi bi be ni sev gin ya şa tı yor.

ertuğrul