

NİHÂVEND ŞARKI

USÛLÜ : SOFYAN

HIÇ ÖDENMEZ SENİN HAKKIN

MÜZİK : PINAR KÖKSAL

SÖZ : GÜLTEN ÇİÇEK

♩ = 120



ARANAĞME



HIÇ Ö DEN MEZ SE NİN HAK KIN SEN CA NİM SİN CA NİM AN NEM



CA NİM DE RİM CAN DAN YA KIN SEN CA NİM SİN CA NİM AN NEM



CA NİM AN NEM GÜ ZEL AN NEM BİR TÂ NE DİR BE NİM AN NEM



CA NİM AN NEM GÜ ZEL AN NEM ÇOK TAT LI DIR BE NİM AN NEM



(SAZ)



ÖY LE Sİ NE ŞEV KÂ T Lİ SİN KU LA ĞI MI OK ŞAR SE SİN



ME LEK Mİ SİN SÖY LE NE SİN SEN CA NİM SİN CA NİM AN NEM



İ Yİ LİK LER Dİ Lİ YOR SUN AĞ LAR KEN DE GÜ LÜ YOR SUN

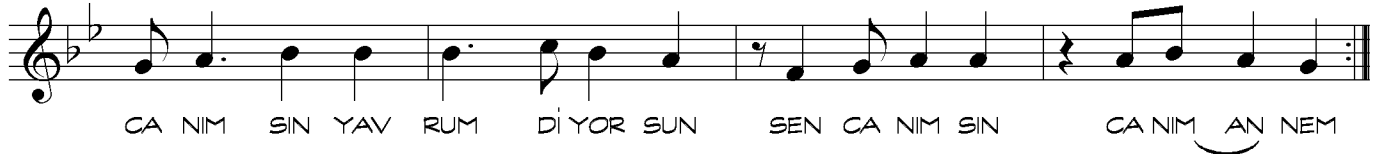

CA NIM SIN YAV RUM D İ YOR SUN SEN CA NIM SIN CA NIM AN NEM



CA NIM AN NEM GÜ ZEL AN NEM BİR TÂ NE DİR BE NİM AN NEM

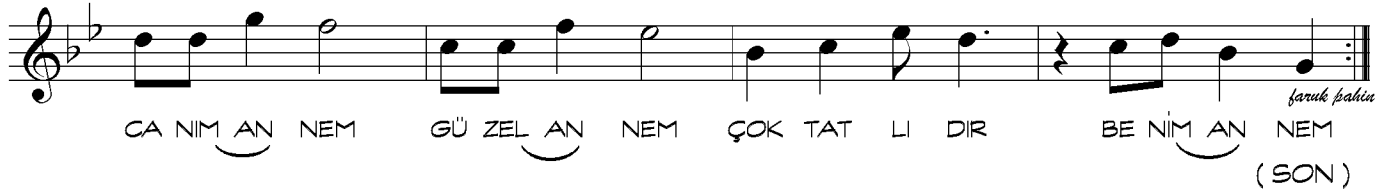

CA NIM AN NEM GÜ ZEL AN NEM ÇOK TAT LI DIR BE NİM AN NEM (SON)

HİÇ ÖDENMEZ SENİN HAKKIN
SEN CANIMSIN CANIM ANNEM
CANIM DERİM CANDAN YAKIN
SEN CANIMSIN CANIM ANNEM

CANIM ANNEM GÜZEL ANNEM
BİR TÂNE DİR BENİM ANNEM
CANIM ANNEM GÜZEL ANNEM
ÇOK TATLIDIR BENİM ANNEM

ÖYLESİNE ŞEFKÂLİSİN
KULAĞIMI OKŞAR SESİN
MELEK MİSİN, SÖYLE NESİN ?
SEN CANIMSIN CANIM ANNEM

İYİLİKLER DİLİYORSUN
AĞLARKEN DE GÜLÜYORSUN
CANIMSIN YAVRUM DİYORSUN
SEN CANIMSIN CANIM ANNEM