Söz ve Müzik
AHMET UZEL

NİHÂVEND ŞARKI

O senin gözlerine hayran olurum

♪.160
Aksak

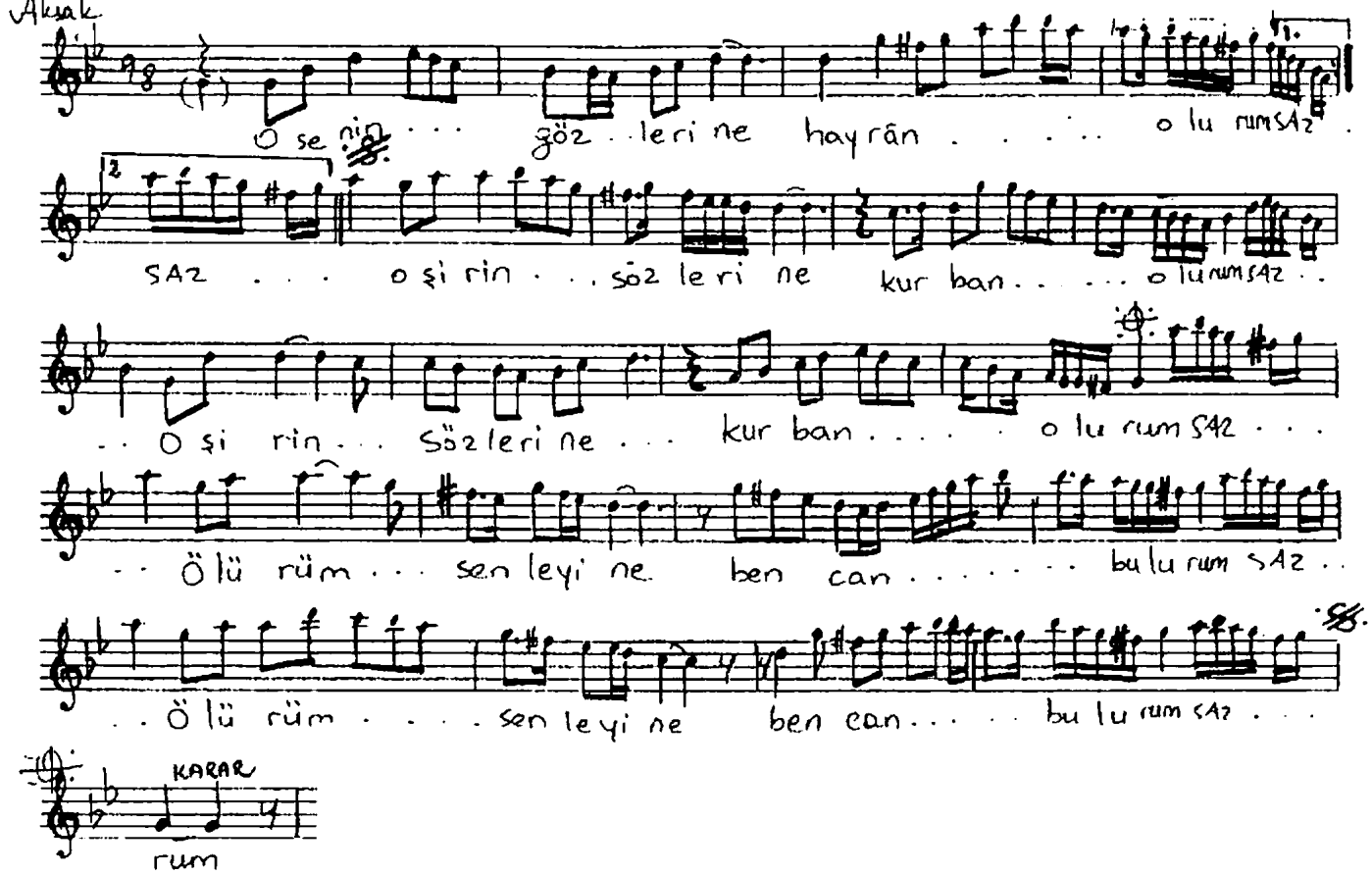

O senin gözlerine hâyran olurum
O şirin sözlerine kurbân olurum
~~Ölürüm senle yine ben cân bulurum~~
~~O şirin sözlerine kurbân olurum~~