

NIHÂVEND ŞARKI

Usûlü: Sofyan

(Sevgi çiçekleri her zaman açmaz)
(İSTİYORUM)

Söz: Sevim Sürer
Müzik: Suat YILDIRIM

♩ = 90



ARANAĞME...



Sev gi çi çek le ri her za man aç maz A çar ken kad ri ni bil is ti yo rum (SAZ)



Ku rut ma gön lüm de a çan gül le ri (SAZ) Sen de on la ra bak gül is ti yo rum (SAZ)



(SAZ ...) Gön lü mün ka pı sı sa na a çık ken (SAZ...



) Güz le rim her yer de seni a rar ken (SAZ...) Kal bim seni ni çin böy le yan ar ken

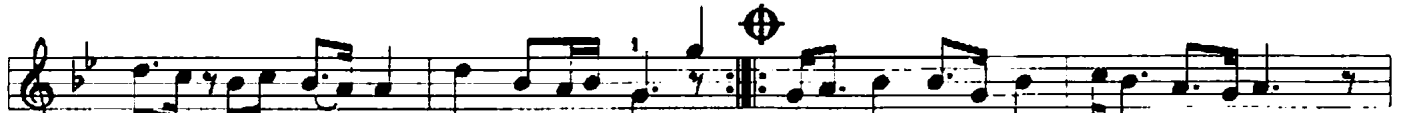

Sen de ba na doğ ru gel is ti yo rum (SAZ) Çi çek ler sol ma sın bi raz sev gi ver

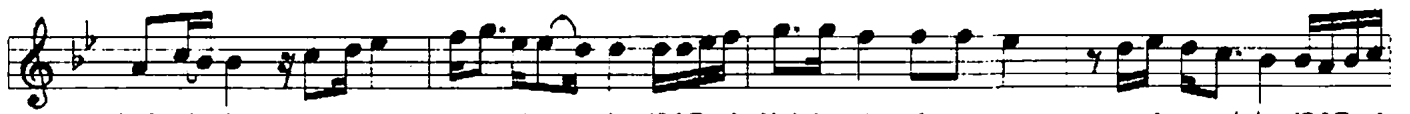

Kal bin de sak la da bi rer bi rer der (SAZ) Kok la yı p ok şar san se vi ne cek ler (SAZ)



Sen de on lar la coş coş is ti yo rum (SAZ) (SAZ... ...)

NOTA YAZIM:
SUAT YILDIRIM

Sevgi çiçekleri her zaman açmaz
Açarken kadri ni bil istiyorum
Kurutma gönlümde açan gülleri
Sen de onlara bak gül istiyorum

Çiçekler solmasın biraz sevgi ver
Kalbinde sakla da birer birer der
Koklayıp okşarsan sevinecekler
Sen de onlarla coş,coş istiyorum

(Nakarat)

Gönlümün kapısı sana açırken
Gözlerim her yerde seni ararken
Kalbim senin için böyle yanarken
Sen de bana doğru gel istiyorum