

NİHAVEND ŞARKI

"Yalnız bâis-i nâlem benim ağyar değil"

Usûl : Aksak

Beste : Udî Cemil Efendi



Yal nız ba i si na



lem --- SAZ --- be nim ağ yar de ğil --- SAZ ---



Ki me şek va e de yim



yar ba na yar de

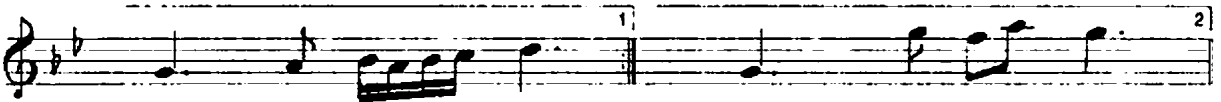

ğil --- SAZ --- ğil --- SAZ ---



Cev re der ler se de uş



şa ka gü zel



ler gâ hi

Mehmet
KURT

Yalnız bâis-i nâlem benim ağyar değil
Kime şekvâ edeyim yar bana yar değil
Cevr ederlerse de uşşâka güzeller dahî
Kimse ey can alıcı sen gibi gaddar değil

Şekerci Udi Cemil Bey