

NİHÂVEND SARKI

Enderûni Hafîz Hüsri Ef.

Senginsamâi

Tas d2 e di yor zah mî fi rā kin be ni ey

māh — SAZ — Kan ağ la ya rak yād e de rim

is mi ni her gâh Hic ran la ne ler

gek me de dir kal bi ha zi nim — SAZ —

Tak rîr e de mem der di ci ğer sū zu mu ey

(YÜRÜKCE)  
vâh Ā zâ de i her ğiz i ken hay

1. fâ di li zâ rim — SAZ —

2. fâ di li zâ rim — SAZ — 3. L mem ki na sil

## NIHÄVEND ŞARKI (Devâmı)

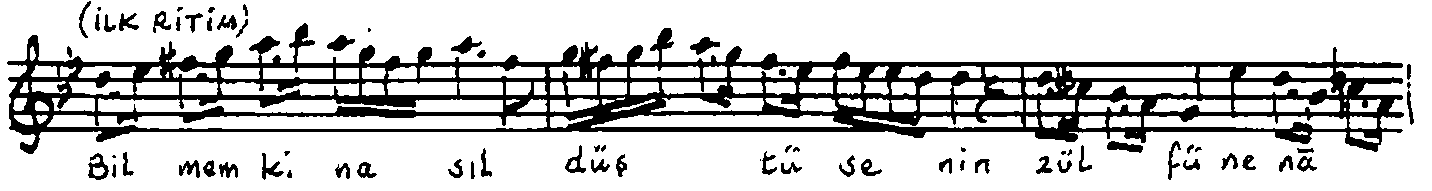

Tasdi ediyor zahm-ı firâkin beni ey mâh  
Kan aqlayarak yâd ederim ismini her gâh  
Hicranla neler çekmededir kalb-i hazinim  
Takrîr edemem derd-i ciğer-süzümü ayvâh  
Azâde-i hergiz iken hayfâ dil-i zârim  
Bilmem ki nasîh düştü senin zâlfüne vâ-gâh

if-193/  
224-225

Muallim İsmail Hakkı Beyin TRT. deki  
kolleksiyonundan yazıldı. Güfte yanlışı düzeltildi.  
.....K mel