

EVFER
(♩:100)

NİKLİZ SARKI
(Yere düşsen, eğilmezsın)

Beste : DR. İTİHAN DOĞRUSÖZ
Güfte : Cansın EROL



-- ARANAĞME-----

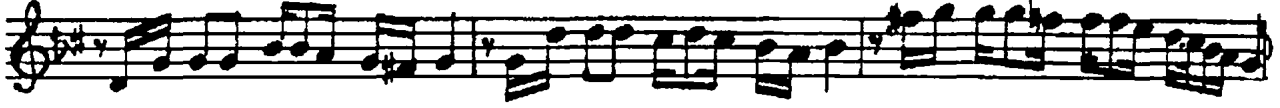

Ye re düşseneğil mez sin göğe çıksanö gün mez sin ikbal i le se vin mezsın

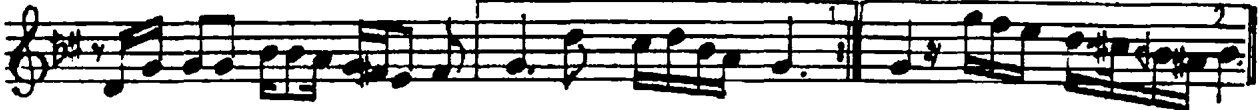

a ta ca ğimgönü ---- l se ni ---- saz----- ni ---- saz-----



Se ver yanarkulo- lur- sun gönül veripkulo- lur- sun altın i ken pulo lur sun-



sata ca ğimgö nü ---- l se ni ---- saz----- ni ---- saz-----



Yere çalsa larşaş maz sın başakoyসা larçık maz sın gö nül vere ne bak maz sın



ya ka ca ğimgönü ---- l se ni ---- saz----- ni ---- saz-----



Aklın başındayok se nin ---- anla şıldı derdin de- rin at samsatsam



da hep ye rin ö zümde dir gönü ---- l se nin ---- saz-----



nin ---- saz-----

Yere düşsen eğilmezsın, göğe çıksan övünmezsın
İmbâl ile sevinmezsın, atacağım gönül seni

Sever yanar kül olursun, gönül verip kul olursun
Altın iken pul olursun, satacağım gönül seni

Aklın başında yok senin, anlaşıldı derdin derin .
Atsam, satısamda hep yerin, özümde dir gönül senin