

NIŞABUREK ŞARKI

Beste: Ahmet Ağ

Güfte: Mihri

Soryan

(Bekmazsın âşık pendine)



Bek maz sın â şık pen.... di ne ne

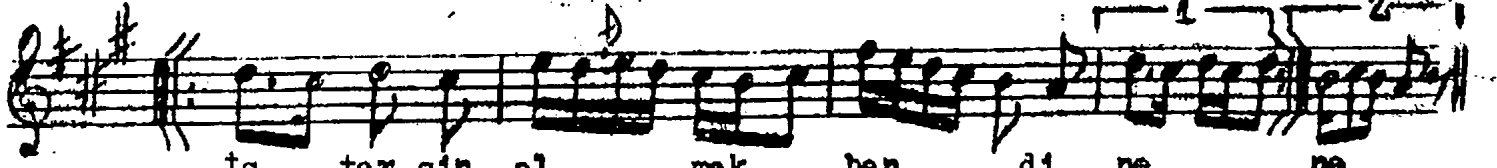

İs ter sın al mak ben..... di ne ne



Gel mem se nin ben fen... di ne.....



Gel mem se nin ben fen..... di ne

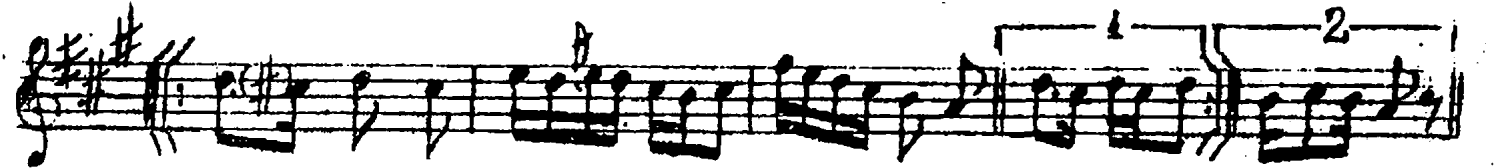

Naz et me ken di ken..... di ne ne

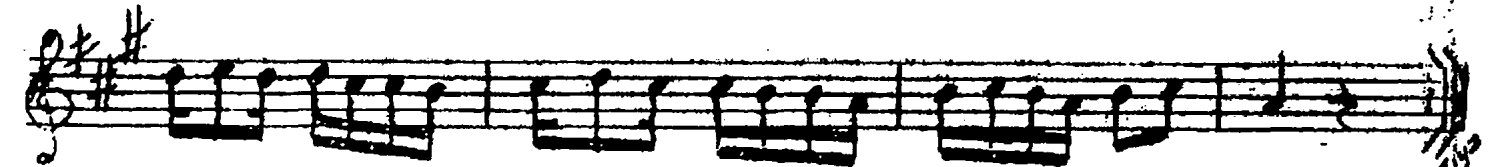

(I)

Bakmazsın âşık pendine
İstersin almak bendine
Gelmem senin ben fendine
Naz etme kendi kendine .

(2)

Küsdüm sana ey gonca fem
Çekme sakın aslaa elem
Gayrı seni ben istemem
Naz etme kendi kendine...

Pend : Nâsihat

Bend etmek : Bağlamak .

Fend : Hile

Gonca fem : Gonca ağzılı...