

# NİHÂVEND MARŞ

YIGİT ÖĞLÜM KƏHNE DİM ASLAN YÜREKLİM

USÛLÜ: SOFYAN

SÖZ ve MÜZİK:

GİL. KANSU

♩ = 80

( 842 - - - )

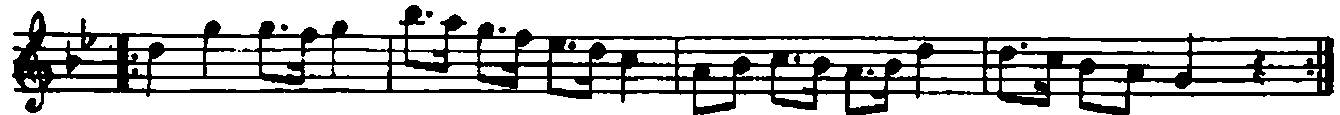

- - - )

Yİ GİT ÖĞ LİM MEİ ME DİM AS LAN YÜ REK LİM Ö ME LA RİN DİM DİK ÖC CİN İ LE Rİ

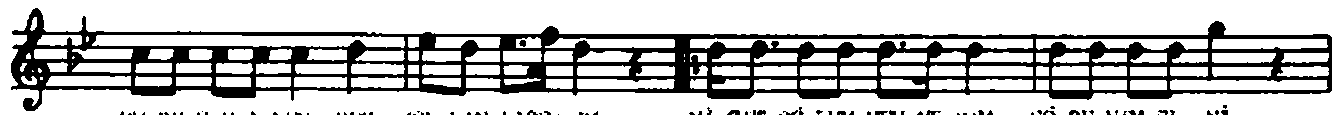

YÜ RE GİN A LEV DEN VÖL KAN LARİ Bİ Yİ GİT ÖĞ LİM MEİ ME DİM Ö R E YİM SE Nİ

V A TAN SA NA B M A NET DİR M Y İ Lİ Rİ ( 842 - - - )

- - - ) ( 842 - - - ) KİK Rİ YÖR CÜK Yİ Zİ CİR Lİ YÖR BİR DÜN

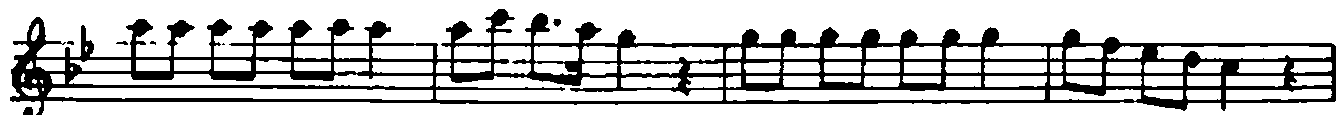

V A Kİ YÖR İ Şİ İ Şİ SİM ŞİK LER NE DİN CÜK KİB BE ÇA Çİ RT YÖK SE Nİ DÖ RİN DİN

ÖC CİN İ MÂN LA Dİ LE Gİ Dİ YÖR CÜN SİN Yİ GİT ÖĞ LİM MEİ ME DİM AS LAN YÜ REK LİM

YİĞİT OĞLUM MEHMEDİM ASLAN YÜREKLİM  
OMUZLARIN DİMDİK GÖKSÜN İLERİ  
YÜREĞİN ALEVDEN VOLKANTAR GİHİ  
YİĞİT OĞLUM MEHMEDİM GÖRİYİM SENİ  
VATAN SANA EMANET DURMA İLERİ

KÜKRİYÖR GÖKYÜZÜ GURLİYÖR RİRDEN  
ÇAKIYOR IŞIK İŞİTİ. ŞİMŞEKLER NEDEN  
GÜÇLÜBBE ÇAÇIRIYOR SENİ DERİNDEN  
GÖKSÜN İMANIA DOLU GİDİYORSUN SEN  
YİĞİT OĞLUM MEHMEDİM ASLAN YÜREKLİM

FARİHİN TÜRK LÜCÜNLE CÜRRELLİ EMİN  
MEHMEDİM İÇTİĞİN SİN HE LÂİ. SENİN  
HASTİĞİN YER TİTRESİN ASLAN YÜREKLİM  
ZAFER SENİ BEKLİYOR YİĞİT MEHMEDİM  
YA ŞEHİT OL YA ĞA Zİ. BU VATAN SENİN

ŞEH. KANSU